EIICHIRO ODA

Vous savez quoi ?
Les analyses récentes indiquent
que les jeunes japonais sont
les plus grands lecteurs au monde !
Et en plus, il paraît que ce sont
les mangas qui favorisent ça !
C'est pas génial, ça ?!

22

ONE PIECE

EIICHIRO ODA

ESPOIR

Glénat

ÉDITION FRANÇAISE

SHONEN MANGA

ONE PIECE 22

EIICHIRO ODA

Glénat

9 782723 445856
2.7234.4585.2

- EIICHIRÔ ODA -

ONE PIECE

TOME VINGT-DEUX

ESPOIR

MARINE

COLONEL SMOKER

TASHIGI

TOTO

BAROQUE WORKS

MISS ALLSUNDAY

MR 0 (Sir Crocodile)

MISS DOUBLEFINGER

MR 1

MR 2

MISS MERRY CHRISTMAS

MR 4

L'ère est aux forbans. Ils affluent sur toutes les mers à la recherche du "One Piece", le fabuleux trésor laissé par le légendaire seigneur des pirates, Gold Roger. Luffy est fasciné par cet univers et décide de prendre la mer pour, un jour, devenir le plus grand des pirates !!

À peine arrivés sur la "Route de tous les périls", Luffy et ses compagnons se trouvent aux prises avec la terrible organisation secrète "Baroque Works" qui projette de renverser le trône d'Alabasta. Ils décident donc de venir en aide à la princesse Vivi afin de déjouer ce plan odieux. En arrivant à Alabasta, ils apprennent que c'est un dénommé "Crocodile" qui est derrière tout ça et décident alors de le mettre hors d'état de nuire.

Les troupes royales et les rebelles dupés par Baroque Works sont sur le point d'engager une terrible bataille. Afin d'éviter cette catastrophe, nos héros se précipitent vers Alubarna, la capitale. Mais hélas, Crocodile surgit et Luffy bondit pour l'affronter dans un combat singulier ! Incapable de porter le moindre coup au redoutable bandit, Luffy succombe aux attaques de sable de Crocodile.

Une fois à Alubarna, Vivi et le reste de la bande découvrent avec stupeur que les affrontements ont déjà commencé et qu'ils vont être très difficiles à stopper... Mais Vivi ne baisse pas les bras et, pour l'aider, Zorro et les autres se lancent dans une série de combats impitoyables ! Pipo et Chopper font face à Mr 4 et Miss Merry-Christmas, Sandy affronte Mr 2, tandis que Zorro et Nami se chargent de Mr 1 et Miss Doublefinger.

Alors que Vivi s'apprêtait à faire détruire le palais pour attirer l'attention de tout le monde et ainsi mettre un terme aux combats, Crocodile surgit à nouveau. Nos héros parviendront-ils à contrecarrer son projet : trouver "Pluton", la plus terrifiante arme au monde, dont l'emplacement est indiqué par des "Poneglyphes"...

VIVI

KAROO

ARRÊE ROYALE

NEFERTARI COBRA (Souverain du Royaume d'Alabasta)

CHAKA

PELL

ARMÉE REBELLE

KOHZA

SHANKS LE ROUX
Il est l'idole de Luffy. Il lui a confié son chapeau de paille.

MONKEY D. LUFFY
Le garçon élastique dont le rêve est de devenir le seigneur des pirates !

ZORRO RORONOA
Son ambition est de devenir le plus grand maître de sabres du monde ! On le surnomme "Zorro le chasseur de pirates".

NAMI
Une "voleuse spécialisée dans le dépouillage de pirates". Elle les déteste plus que tout au monde !

PIPO
Pipo est un homme d'honneur et il n'hésite pas à s'en vanter. Son père fait partie de l'équipage de Shanks le roux.

SANDY
Le cuisinier au grand cœur, son but est de trouver "All-Blue", la mer légendaire. Mais plus que les poissons, Sandy aime les femmes !

TONY TONY CHOPPER
Un drôle de renne au nez bleu qui a décidé de perpétuer l'enseignement du Dr Hiluluk.

THE STORY OF

ONE PIECE

CHAPITRE 196

"1"

LES AVENTURES SOUS-MARINES D'OCTO VOL. 13 :
La sirène remercie son sauveur.

- TOME 22 -

ESPOIR

- SOMMAIRE -

CHAPITRE 196 . . . . . "1"
CHAPITRE 197 . . . . . L'UNIFICATEUR
CHAPITRE 198 . . . . . 16H15
CHAPITRE 199 . . . . . ESPOIR
CHAPITRE 200 . . . . . AQUA-LUFFY
CHAPITRE 201 . . . . . NICO ROBIN
CHAPITRE 202 . . . . . LE TOMBEAU ROYAL
CHAPITRE 203 . . . . . ÇA SENT LE CROCO
CHAPITRE 204 . . . . . RED
CHAPITRE 205 . . . . . LA BASE SECRÈTE DES SABLONNEUX

SURTOUT NE FAITES RIEN !!
...
ARRÊTEZ !
...
SNIP

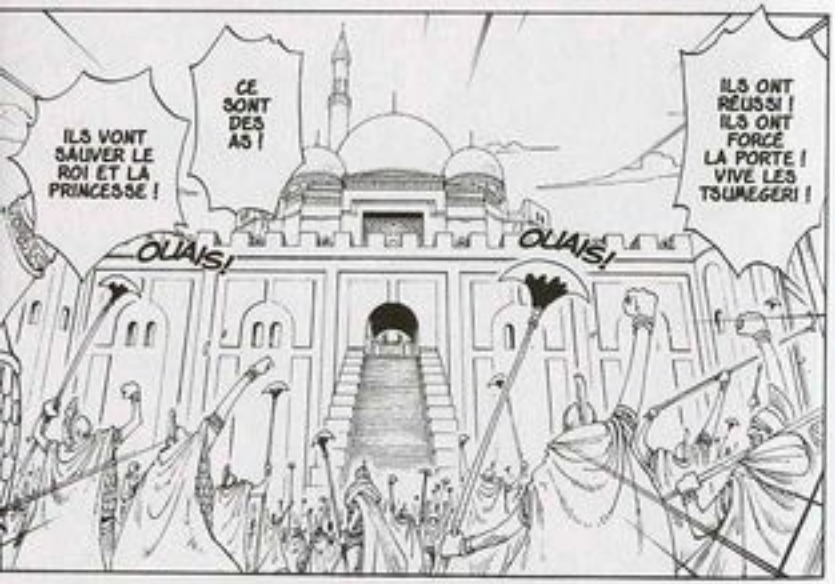
ILS VONT SAUVER LE ROI ET LA PRINCESSE !
CE SONT DES AS !
ILS ONT RÉUSSI ! ILS ONT FORCÉ LA PORTE ! VIVE LES TSUMEGERI !
OUAIS!
OUAIS!

OUAIS!
OUAIS!
NOUS NE POUVONS RESTER LES BRAS CROISÉS.
ALTESSE... NOTRE DEVOIR EST DE VOUS PROTÉGER AU PÉRIL DE NOS VIES.

VLAN
ATTENDEZ !!
MAÎTRE CHAKA !!

!!
ZAAM
...
!

LES TSUMEGERI !
VOUS ?!...
QUI C'EST CEUX-LÀ ?
...

RENTREZ VITE CHEZ VOUS.
VOUS AVEZ L'AIR D'AVOIR LA COTE AVEC LE PEUPLE... JE PEUX FERMER LES YEUX POUR CETTE FOIS.

ZAAAAAM
NOUS NE RECULERONS PAS DEVANT TOI !
PAS QUESTION.
?

AH !! CES MARQUES !!
NE ME DITES PAS QUE...
TU ES L'INSTIGATEUR DE CETTE REBELLION, ET TU DOIS PAYER.
VRAIMENT ?

...IL N'Y A AUCUNE HÉSITATION À AVOIR.

FACE À L'UN DES SEPT PUISSANTS CORSAIRES...

À NOUS QUATRE...
DOM!!
LES TSUMEGERI
Garde rapprochée du royaume d'Alabasta

...EN UN TOUR DE MAIN.

...NOUS ALLONS RÉGLER LE PROBLÈME...

...ILS NE LEUR RESTE PLUS QUE QUELQUES MINUTES À VIVRE ! AUCUN ANTIDOTE NE PEUT LES SAUVER !
ILS ONT BU UN ÉLIXIR DE FORCE !! LEUR PUISSANCE EST ACCRUE, MAIS...

...À VOIR LEUR FAÇON DE SE JETER SUR MOI À CORPS PERDU...
HÉ HÉ... JE ME DOUTAIS BIEN QU'IL Y AVAIT UN TRUC DANS LE GEARE...
COMMENT ?!

RESSENTIR...
...LA DOULEUR DE NOTRE PEUPLE...
MAÎTRE CHAKA... PARDONNEZ NOTRE FOLLE INITIATIVE... MAIS IL DOIT COMPRENDRE...
...
IMBÉCILES !!

CE NE SONT QUE DES INSECTES INSIGNIFIANTS.
INUTILE.
DOIS-JE M'EN OCCUPER ?

GWOOOO
SAAAAAAHH!!
S!

ILS SONT DEVENUS FOUS ?!
CHAKA !
...
KZAM
OH NON...

LA VIE EST UN DON PRÉCIEUX DONT IL FAUT PRENDRE SOIN... MAIS C'EST TROP TARD POUR VOUS.
CE N'ÉTAIT PAS TRÈS MALIN, ÇA.
EH BIEN EH BIEN...

!!
SANS MÊME QUE J'AIE À LEVER LE PETIT DOIGT !
AGONISEZ DONC !
DOM
KWAHA HAHAHA !!
!!

URGH !!
!!!
GNN GNN
HAA
HAA
QUOI ?!
IL NE SE BAT MÊME PAS...
HAAA

ZOOM
...SA COLÈRE !!

?!
WASH
SLAP

FWASH
"CROCS CINGLANTS" !!
...TU ES DE CES CRÉTINS PRÊTS À SE SACRIFIER POUR LES AUTRES ?
ALORS TOI AUSSI...
SCHAP

KWAHAHAHAHA !! J'AI RAREMENT VU UNE MORT AUSSI STUPIDE !!
BLOM
BLOM
HAA... HAA...
MAÎ-TRE CHA-KA...
POUR-RITURE
MISÉRABLE ORDURE !!
DASH
CHAKA !!
...DU FRUIT DU CANIDÉ ! VERSION CHACAL !!
PAR LES POUVOIRS
OH... UN BEAU BESTIAU...
CHAKA ! NON ! IL VA TE TUER AUSSI !!

VAINQUEUR DU COMBAT : ZORRO.
DOM
QUARTIER NORD D'ALUBARNA, PALAIS DE LA DIÈTE DE REDI
BLAM

GYOOOO
INCROYA-BLE...
HOOO

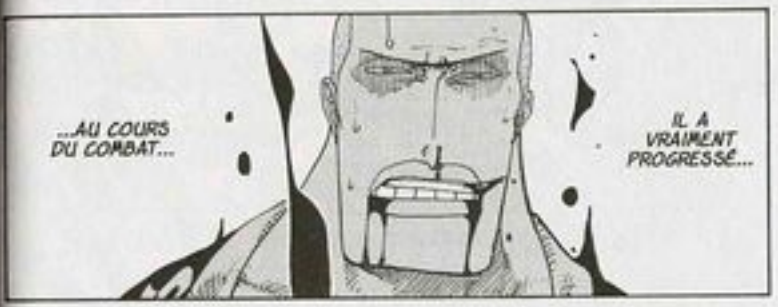
...AU COURS DU COMBAT...
IL A VRAIMENT PROGRESSÉ...

QUOI ?! QUE JE FASSE ÉQUIPE AVEC LONGS-CILS ?!
J'ESPÈRE QUE PERSONNE N'EST MORT... OÙ EN SONT-ILS ?
COMMENT S'EN SORTENT LES AUTRES ?
EST-CE QUE NAMI A RÉUSSI À ÉCHAPPER À SON ADVERSAIRE ?
BLAM

HAA... TAIN... J'AI PERDU TROP DE SANG...
HAA
HAA
GNN
UNE CHANCE QUE MES PLAIES NE SOIENT PAS TROP PROFONDES, MAIS N'EMPÊCHE QUE... ÇA FAIT UN MAL DE CHIEN !

CE SERAIT DU GÂCHIS, ÇA.
HAA
HAA

VLOM
!
VLOOM
...CE SERA QUOI ? COUPER DU DIAMANT ?
HAA... HAA...
ET TA PROCHAINE ÉTAPE...

C'ÉTAIT UN BEAU DUEL...

PFF...
PFF...
...
HAA...

VOUS Y CROYEZ, VOUS ?
...
HAA
HAA
POURQUOI ?
TU...
TU CROIS QUE C'EST VRAI ?
ALORS VOUS SAVEZ CE QU'IL NOUS RESTE À FAIRE : FONCER AU PALAIS ! ESSUYEZ VOTRE MORVE, LES GARS !
OK, OK... C'EST BON, J'AI COMPRIS.
MWOOOH !!
MOI NON PLUS ! MOI NON PLUS ! J'Y CROIS PAS DU TOUT !
BIEN SÛR QUE NON !!
N'EN-QUERAIT PLUS QUE ÇA !!
COMME SI CE PAYS N'AVAIT PAS ASSEZ DE DIFFICULTÉS SANS QUE TU VIENNES LUI PIQUER SES TRÉSORS !!
EN PARLANT DE REMERCIEMENTS, UN COFFRE PLEIN DE DIAMANTS DE CETTE TAILLE FERAIT PARFAITEMENT L'AFFAIRE, TU SAIS. ♡
GNA GNA GNA
IL EST ENCORE UN PEU TÔT POUR NOUS REMERCIER.
MERCI À TOUS.
AU MOINS JUSQU'À CE QUE LA FUREUR DES COMBATS CESSE DE RÉSONNER...
GRMMM
GRMMM
PIPO...
TADADAA
TADAA
DANS TES RÊVES ! JE NE SECOURS QUE LA GENT FÉMININE.
BON, D'ACCORD ! MAIS ALORS TU PROMETS DE VENIR À LA RESCOUSSE SI ON A DES PROBLÈMES ! S'IL TE PLAÎT...
GRR
T'AS TIRÉ LA COURTE PAILLE. DISCUTE PAS.
C'EST UNE BLAGUE OU QUOI ?! ALORS QUE C'EST MOI LE PLUS FAIBLE !!
A... MAIS C'EST UN CHAMEAU !!
あああああ
WWOOH
C'EST À CAUSE DE CETTE CINGLÉE !
TADAA
ドドッ
AOUAIS... TU POURRAIS TROUVER MIEUX...
JE PLEURE PAS ! C'EST CELUI QUI LE DIT QUI Y EST !!
TADADA
ドドッ
MOI !
CETTE VIEILLE TAUPE !
POURQUOI TU PLEURES COMME ÇA ?
...LUFFY ÉTAIT MORT !!
SNIFF
ELLE... ELLE A DIT QUE...

JE VOUS REJOINS !
PARTEZ DEVANT !
RENDEZ-VOUS AU PALAIS !!
ドドド...
TAGADAGADA
EN AVANT !!
C'EST LE MOMENT DÉCISIF ! TÂCHONS D'ASSURER !
ZAM
ワアアアア...
WHAAAAAAA

LES TROUPES DE LA RÉBELLION SONT DÉJÀ TOUT PRÈS D'ICI...
ワアアアア...
HAAAA
C'ÉTAIT DONC ÇA, LE COUP SPÉCIAL DE CETTE ARME SECRÈTE...
BLOM
PFOUU... C'ÉTAIT PAS FACILE DE DÉFAIRE TOUS CES NŒUDS...
わぁぁぁぁぁぁぁ...
WHAAAAAAA
ドカン!
ゴゴォ...ン!!
BOOOM
D'ACCORD...
C'EST QU'APRÈS LE COMBAT, CE GOINFRE S'EMPIFFRE COMME DIX !!
IL Y A UN TRUC QUE TU DOIS SAVOIR VIVI.
LA SITUATION A ÉVOLUÉ...
JE DOIS ME DÉPÊCHER D'ALLER AU PALAIS !

GWOOOO
ゴオォォォォ...
...SONT DEUX PÉCHÉS IMPARDONNABLES.
LA FAIBLESSE ET LA PRÉSOMPTION...
DWOM

HEIN ?

VIVI !!

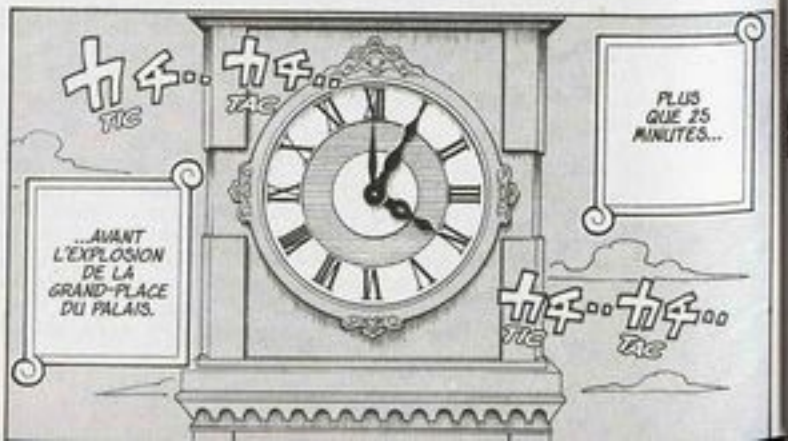
カチ..カチ..
TIC TAC
PLUS QUE 25 MINUTES...
...AVANT L'EXPLOSION DE LA GRAND-PLACE DU PALAIS.
カチ..カチ..
TIC TAC

GWOOOO
ゴオォォォォ...
MAÎTRE CHAKA ...
!!

WAAA
ET LES REBELLES SERONT ICI D'UN INSTANT À L'AUTRE !
C'EST IMPOSSIBLE !!
C'EST UN CAUCHEMAR ...

PLOC...
PLOC...
UUH...
CHAKA !!

CHAPITRE 197

L'UNIFICATEUR

LES AVENTURES SOUS-MARINES D'OCTO VOL. 14 :
Entrée en scène des terribles
hommes-poissons pirates, "Les Maquereaux".

L :

Cher M. Oda, tout à l'heure, j'ai ramassé un type avec des lunettes bizarres, qui était écroulé dans la rue, et je l'ai emmené prendre un petit remontant. Pour me remercier, il m'a donné un pendule et un prospectus intitulé "L'art de l'hypnose". Ce que je me propose donc de faire, c'est de vous hypnotiser afin que, pour une fois, vous puissiez lancer la rubrique des "Questions que tout le monde se pose" sans être perturbé. Attention, c'est parti ! Fixez bien le pendule et concentrez-vous sur ma voix. Quoi qu'il arrive, vous lancerez vous-même la rubrique des "Questions que tout le monde se pose". Prêt ?... Un... Deux... Jango !!

"C'est parti pour les questions que tout le monde se pose !!"

O :

L'hypnotiseur hypnotisé... Ça me rappelle quelqu'un...

L :

M'sieur Oda !! Je suis hyper-ultra-giga-méga fan de One Piece ! À chaque fois que je vais chez mon libraire, je lui demande s'il n'a pas reçu le nouveau volume ! Est-ce que vous ne pourriez pas nous indiquer dans chaque volume la date de sortie du suivant ?

O :

Hum... pas très pratique. Mais je vais vous expliquer rapidement les règles de parution. Vérifiez sur votre calendrier. Au Japon, les volumes de One Piece sortent selon le rythme suivant : "Intervalle de deux mois", "Intervalle de deux mois", "Intervalle de trois mois". S'il s'est écoulé trois mois entre la sortie de deux volumes, vous pouvez donc être sûrs que les deux prochains sortiront à deux mois d'intervalle. Voilà.

O :

Au fait, j'allais oublier. Je me suis aperçu de deux petites erreurs dans le volume 21, alors je me permets de les rectifier ici. La première concerne le quiz juste avant le chapitre 190. J'ai oublié de marquer la réponse. Le personnage mystère était "Crocus". La deuxième erreur concerne l'illustration pour le coin des "questions que tout le monde se pose". J'ai utilisé Crocus et Laboon, comme dans le volume 18. J'étais encore sous le coup de ma "Crocus Fever" pour ce volume. Je m'en excuse. Si, si, je vous jure. *(dit-il en se retirant les crottes de nez).*

Wooooooo
...ET LE CONVAINCRE DE SE RENDRE. MAIS QU'EST-CE QUE JE DÉCOUVRE ?
J'ÉTAIS VENU POUR COINCER LE ROI...

...
CHAKA...

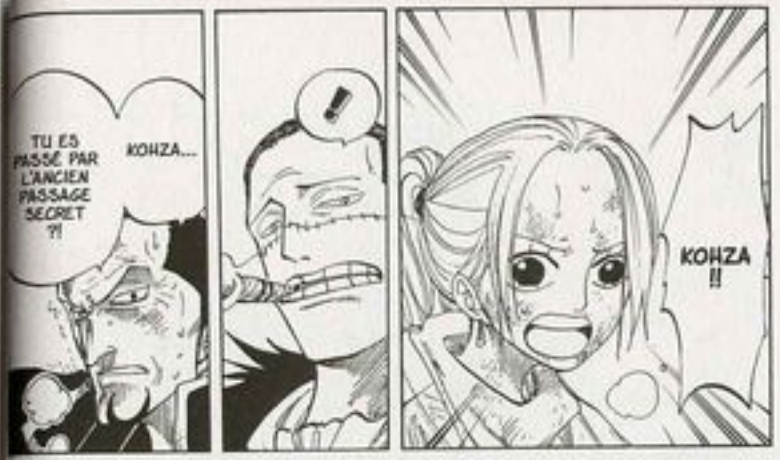
TU ES PASSÉ PAR L'ANCIEN PASSAGE SECRET ?!
KOHZA...
!
KOHZA !!

DOM!!
...
EST-CE QUE J'AI LA BERLUE ?

LE "HÉROS DU PEUPLE" EN TRAIN DE COMMETTRE UN MASSACRE...
VOILÀ UNE SCÈNE POUR LE MOINS SURPRENANTE...
KWAHA HAHAHA !! TRÈS AMUSANT !
ALORS QUE LE COMBAT FAIT RAGE, LES LEADERS DES DEUX CLANS OPPOSÉS SE RETROUVENT FACE À FACE !
CETTE GUERRE N'EST PLUS QU'UN COMBAT DE LÉZARDS DÉCAPITÉS !
...
TU SEMBLES UN PEU DÉSTABILISÉ. POURTANT, C'EST TRÈS SIMPLE.
PENSE AU PIRE SCÉNARIO QUE TU PUISSES IMAGINER. ÇA NE DEVRAIT PAS ÊTRE LOIN DE LA VÉRITÉ.
...
NE DOUTE PAS DU ROI, KOHZA.
EST-CE QUE TU AIMES CE PAYS, KOHZA ?
KZUM
PLOC
BIEN SÛR ! C'EST MA PATRIE !
KOHZA ! JE...
VIVI !!
!
DIS-MOI LA VÉRITÉ, VIVI !...
...QUI A PRIVÉ NOTRE PAYS DE PLUIE ?!
TOUT EST DE SA FAUTE...

!
VA ET SAUVE LE MAXIMUM DE VIES !
IL N'EST PAS TROP TARD ! TU PEUX ENCORE FAIRE QUELQUE CHOSE !

QUOI ?!
DANS MOINS D'UNE DEMI-HEURE, ELLE EXPLOSERA !!
LA GRAND-PLACE !
!

DÉPÊCHE-TOI !!
!!
TU N'ES PAS ENCORE MORT, TOI ?

GWOOOO
ゴオォォォォォ...
...ORCHESTRÉ PAR MON ORGANISATION. PENDANT DEUX ANS, JE VOUS AI MANIPULÉS COMME DES PANTINS !
MALGRÉ LES EFFORTS DE L'ARMÉE ROYALE POUR VOUS DÉBUSQUER, VOUS N'Y AVEZ VU QUE DU FEU.
C'EST MOI LE COUPABLE, KOHZA !
TOUT CE DONT TOI ET TES AMIS ACCUSIEZ COBRA N'ÉTAIT EN FAIT QU'UN VASTE PIÈGE...

TA MORT AURAIT ÉTÉ PLUS DOUCE SI TU ÉTAIS RESTÉ DANS L'IGNORANCE ! KWAHAHA HAHA !!
...
DOMMAGE POUR TOI QUE TU AIES DÉCOUVERT LE POT AUX ROSES.

ALTESSE !!
NE L'ÉCOUTE PAS, KOHZA !!
HAHA HAHA
...
!!

?!
JE NE LA LAISSERAI PAS DEVENIR UN CHAMP DE BATAILLE !
LA GRAND-PLACE VA SE TRANS-FORMER EN CHAMP DE BATAILLE ! S'ILS LA FONT EXPLO-SER...
VIVI ! QU'EST-CE QUE TU FAIS ?! LÂCHE-MOI !!

IMAGINE CE QUI SE PASSERAIT SI TU ALLAIS PRÉVENIR L'ARMÉE ROYALE QUE LA GRAND-PLACE VA EXPLOSER !
TU ES ENCORE SOUS LE CHOC DE LA RÉVÉLATION !

LA BATAILLE NE FERA QU'EMPIRER ! PERSONNE NE SURVIVRA !!
CE SERAIT LA PANIQUE GÉNÉRALE !!

!!
ドズッ
SLASH
!!

!

VIVI...
ドガァッ...
SHBAAM
NOON !!
ガッ
GRIP
?!

ZWAAP
...QUE JE VAIS LAISSER FAIRE CA SANS RIEN DIRE ?!
ET VOUS CROYEZ...
CHAKA !!
PAKING

IL N'Y A QU'UNE SEULE CHOSE À FAIRE...
...C'EST ARRÊTER CETTE RÉBELLION MONTÉE DE TOUTES PIÈCES !
...VOILÀ UNE REMARQUABLE MARQUE DE SAGESSE...
OH...
!!
JE ME TROMPE ?!
WHAAAAA
WHAAA
ET IL N'Y A QUE TOI À POUVOIR LE FAIRE, KOHZA !!

DASH
!!
Y'AURAIT SAVOIR... C'EST TOI QUI M'AS DEMANDÉ DE T'ENTRAÎNER.
ÇA VOUS AMUSE DE FRAPPER UN ENFANT ?!
IL A FIÈRE ALLURE, LE LEADER DES SABLONNEUX ! TU NE PEUX PAS TE DÉFENDRE MIEUX QUE ÇA ?
CHAKA !!
D'ACCORD !
BATAILLON ROYAL 2 À Q.G. !
ILS ONT FRANCHI LA QUATRIÈME LIGNE !
BATAILLON ROYAL 2 À Q.G. !
LES REBELLES ONT FRANCHI LA GRAND-PLACE CENTRALE !
ILS SE DIRIGENT ACTUELLEMENT VERS LE QUARTIER NORD ! ILS ARRIVERONT BIENTÔT AU PALAIS !

LES ENNEMIS DE LA LIGNÉE ROYALE...
...PÉRISSENT DE MA MAIN !
LE CHACAL !!
JE SUIS LE PROTECTEUR D'ALABASTA...
...UN CRÉTIN FINI.
T'ES SURTOUT CE QUE J'APPELLE...
HAA HAA
JE ME BATTRAI...
...JUSQU'À MON DERNIER SOUFFLE DE VIE !!
...
JE POURRAI ENCORE LE RETENIR QUELQUES MINUTES !
KOHZA, VIVI... ALLEZ-Y !

?!
!!...
IL FAUT METTRE UN TERME À CE COMBAT !!
ÉCOUTEZ-MOI ! C'EST TERMINÉ ! CESSONS DE NOUS BATTRE !
DOM
JE LEUR DIRAI QUE CETTE GUERRE N'AVAIT AUCUN SENS !
JE PRÉVIENDRAI LES TROUPES REBELLES !
JE VOUS EN PRIE !!
HISSEZ LE DRAPEAU BLANC !
NE FAISONS PAS COULER LE SANG INUTILEMENT !
IL N'Y A PLUS DE RAISON DE NOUS AFFRONTER !

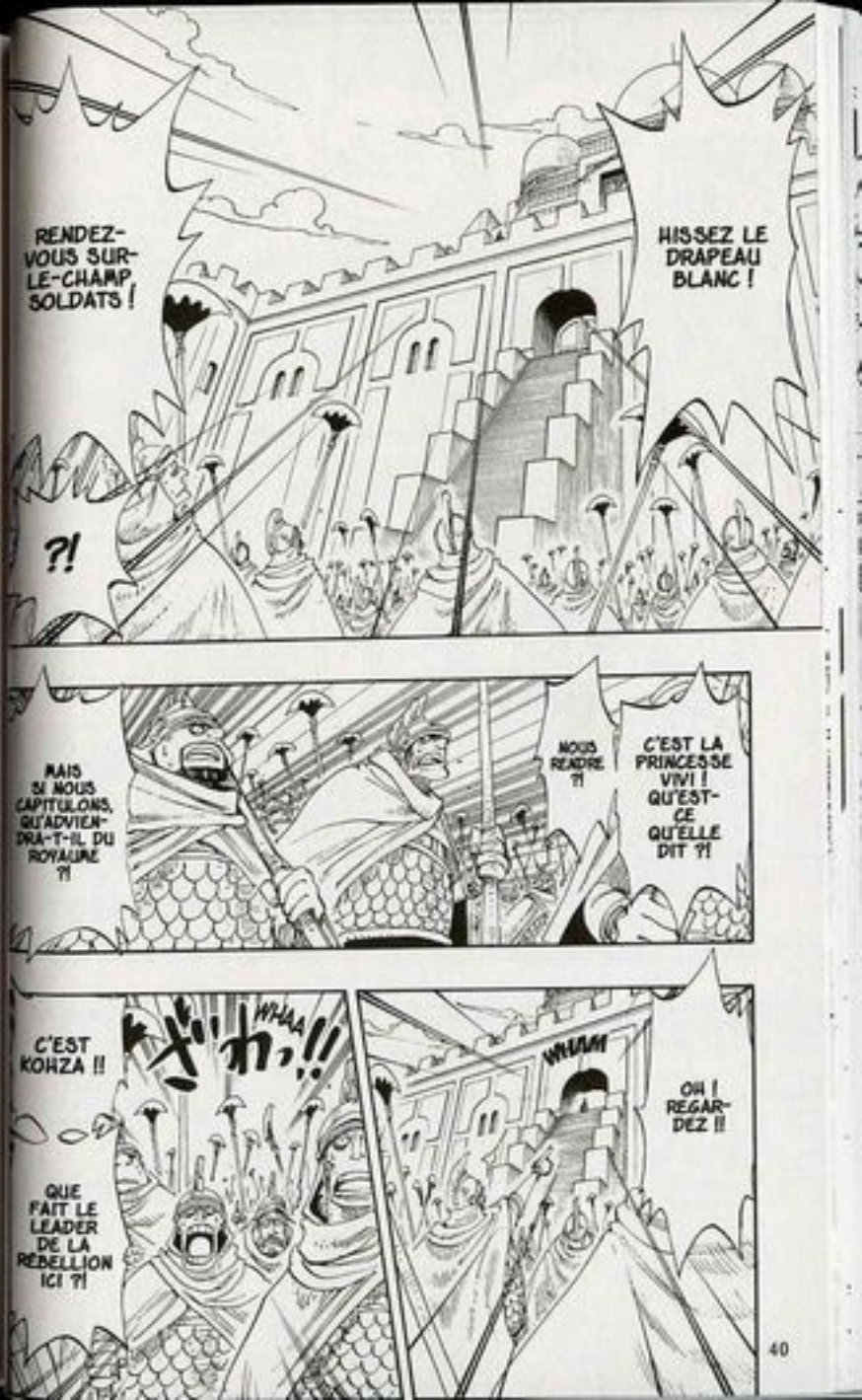
RENDEZ-VOUS SUR-LE-CHAMP, SOLDATS !
HISSEZ LE DRAPEAU BLANC !
?!
MAIS SI NOUS CAPITULONS, QU'ADVIENDRA-T-IL DU ROYAUME ?!
NOUS REDDITION ?!
C'EST LA PRINCESSE VIVI ! QU'EST-CE QU'ELLE DIT ?!
C'EST KOHZA !!
HHAA
OH ! REGARDEZ !!
QUE FAIT LE LEADER DE LA REBELLION ICI ?!

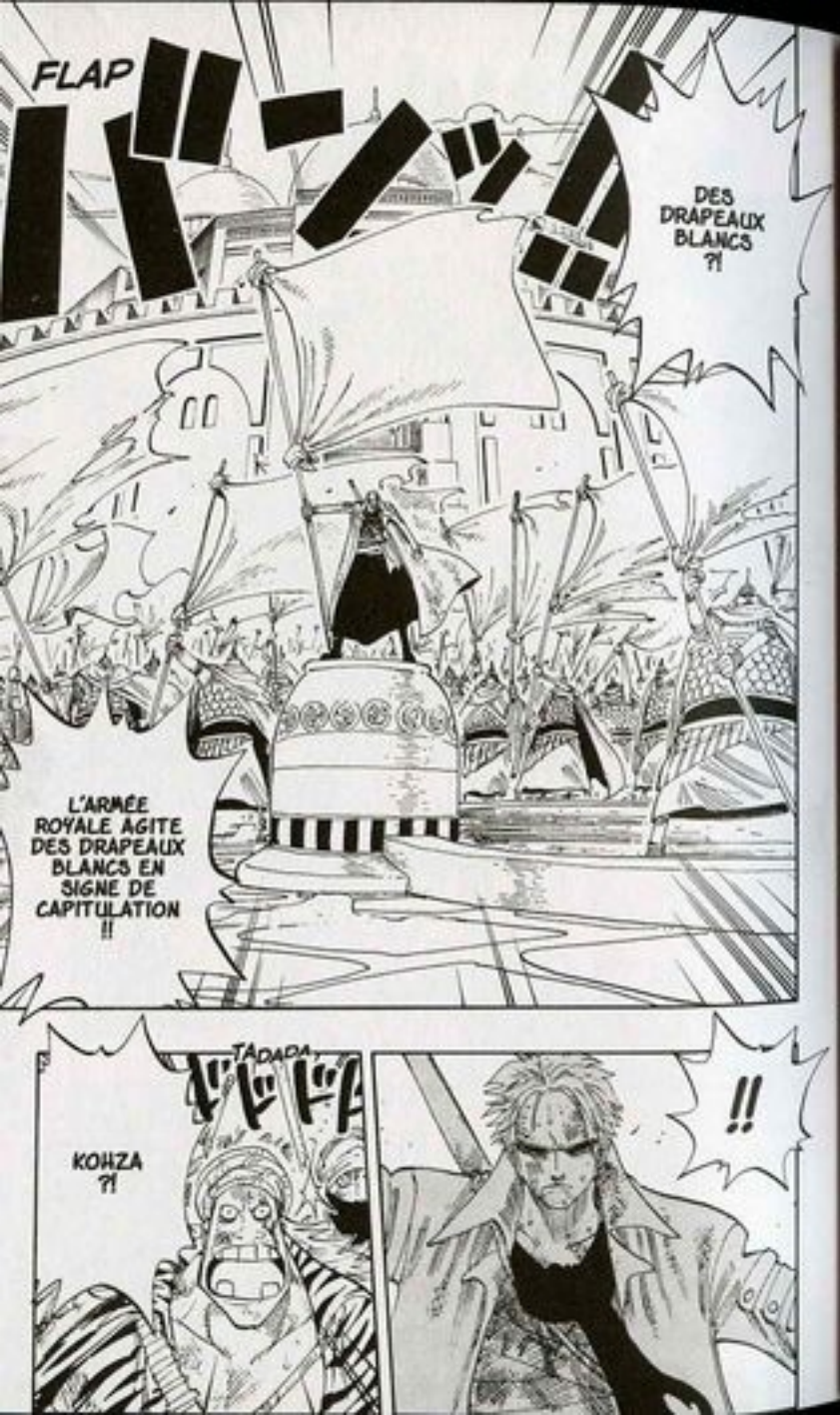
FLAP
バンッ
DES DRAPEAUX BLANCS ?!
L'ARMÉE ROYALE AGITE DES DRAPEAUX BLANCS EN SIGNE DE CAPITULATION !!
TADADA
KOHZA ?!
!!

WOOOO
OUAAAAIIIIS !!
L'HORLOGE EST EN VUE !
FAISONS TOMBER LA TÊTE DU ROI !!
PARÉS À L'ASSAUT !!
VOICI LA GRAND-PLACE DU PALAIS !
SOYEZ PRÊTS À OUVRIR LE FEU !!
QUOI ?!
STOP !!
!

BKAM
BKAM
!!!
MAUDITS SOLDATS ! SUS AUX TRAÎTRES !!
TCHAC
WOOOOO

TADADA
RAVALEZ VOTRE COLÈRE ET POSEZ VOS ARMES À TERRE ! CE COMBAT N'A PLUS DE SENS !
LA BATAILLE EST TERMINÉE !!
WOOOOO

TADADADA
POURVU QU'ILS S'ARRÊTENT...
GNUP

C'EST FINI... TOUT EST FINI...
KOHZA
HAH
C... C'EST VRAI ?!
FWIIISHH

CHAPITRE 198 16H15

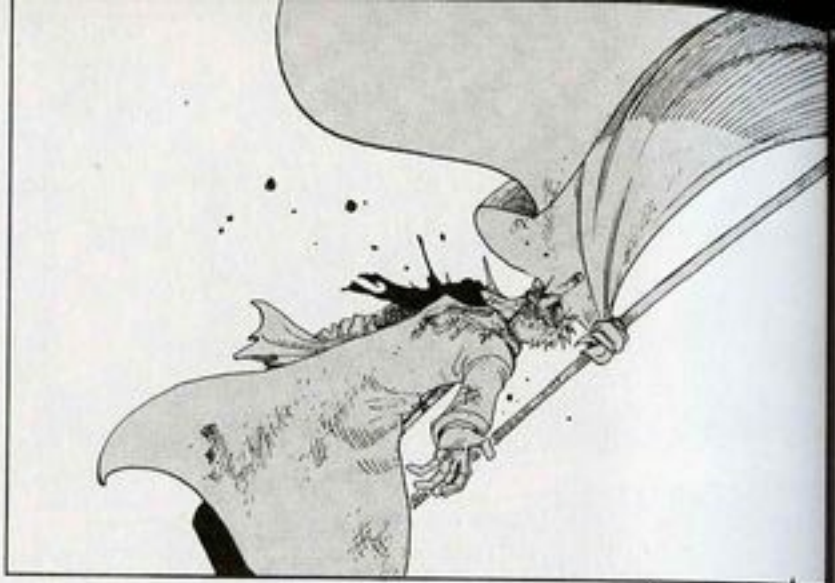

ON VA BÂTIR UNE VILLE AUTOUR DE CETTE OASIS ET APPORTER LA PROSPÉRITÉ AU ROYAUME !
KOHZA !!

NON !!
NE VOUS BATTEZ PAS !

GWOOO
UNE TEMPÊTE DE SABLE ! IL MANQUAIT PLUS QUE ÇA !
HAA
M... MES AMIS...
HAA
HAA
ÉCOUTEZ-MOI !!
HAA
WOOOOO
KOHZA !!
?!
BOOM
BOOM
?!
!!
BLOM
HE HE HE HE...
BARO-QUE MORRIS
!!
HAA
NON !!
LES CHIENS !!
ILS NOUS TIRENT DESSUS !!
HAA !!
?!
FWSHH
POURQUOI LUI AVEZ-VOUS TIRÉ DESSUS ?!
URGH !
SLAP
WOOOOOO

GWOOO
QUELLE BANDE DE FOURBES !!
ILS ONT SIMULÉ LA CAPITULATION !
!!
C'EST LA CATASTROPHE !!
ÉCOUTEZ-MOI ! JE VOUS EN PRIE !! NE VOUS BATTEZ PAS !!
IL FAUT QU'ILS M'ENTENDENT ! JE DOIS HURLER !
ILS VONT PAYER CETTE PERFIDIE !!
TIC... TAC...
TIC...
SOLDATS !! OUVREZ LE FEU !!
TIC...
TIC...
TIC...
BAKOOM
ARRÊTEZ... CE COMBAT NE DOIT PAS...
ARRÊTEZ !!
BWOO
FWISH
ON NE VOIT PLUS RIEN !
SALETÉ DE TEMPÊTE !!
LES LÂCHES !!
?!
BKAM
BWOO
EH OUAIS, LES GARS ! LES HOMMES DE BAROQUE WORKS ONT INFILTRÉ LES DEUX CAMPS !
GWOOOO
BKAM
WAAAH !!
BKAM
!!

WHAAAAAAA
アアアア
!!!!

NE LE LAISSE PAS TE CAPTURER !!
SAUVE-TOI, VIVI !!
WHAAAAAA
CETTE TEMPÊTE DE SABLE EST TON ŒUVRE, N'EST-CE PAS ?
NON !!
BLOM
!
SI ON FAISAIT CI...
SI ON FAISAIT ÇA...
...JE PEUX ENCORE SAUVER BEAUCOUP DE VIES !!
IL RESTE ENCORE QUINZE MINUTES ! EN EMPÊCHANT LE BOMBARDEMENT...

WHAAAAAA
C'EST LA FIN !
...MAIS JE NE CROIS PAS QUE VOS CRIS LEUR PARVIENNENT...
C'ÉTAIT BIEN ESSAYÉ, PRINCESSE...

WAAAAAAAH
BAOM
ドォン

TIC...
TAC...
WOOOOOOO

ILS PARTIRONT TOUS EN FUMÉE SANS SAVOIR CE QUI VOUS EST ARRIVÉ.
HAA
!!
HAA
ÇA LAISSE LE TEMPS À TOUTES LES TROUPES DE LA REBELLION D'ARRIVER.
ENCORE QUINZE MINUTES AVANT L'EXPLOSION...
GRR
VIVI...

VOS RIDICULES IDÉAUX PLEINS D'ESPOIR SONT TOTALEMENT VAINS !
ULUH !!
GWAAAM
OUVREZ LES YEUX, PRINCESSE.
!!

JE NE LAISSERAI PAS LES GENS !!
RIDICULES OU PAS, JE N'ARRÊTERAI PAS !!
HAA...
SEULS LES FORTS ONT LE DROIT DE PARLER D'IDÉAUX...
HNNG
HAA...
AH !!
HAA...

JE LA SAUVERAI !!
C'EST MA PATRIE !!
PETITE PESTE...
JE SUIS LA REINE DE CE PAYS ! JE NE ME PLIERAI PAS DEVANT TOI !!
TU NE PEUX PAS COMPRENDRE ÇA, BANDIT !!

MAIS FINALEMENT, TOUT ÇA N'A SERVI À RIEN.
C'EST MOI ! TU NE ME RECONNAIS PAS ? C'EST VRAI QUE J'AI UN PEU MAIGRI...
!!
DEUX ANS D'ESPIONNAGE AU SEIN DE MON ORGANISATION...
NOBLE EFFORT...
TOUT CE QUE VOUS AVEZ RÉUSSI À FAIRE, C'EST CRÉER DES VICTIMES SUPPLÉMENTAIRES. ET VOUS VOULEZ QUE JE VOUS DISE UN TRUC ?
WAAA

SWOOSH
QUOI ?!
GWOP

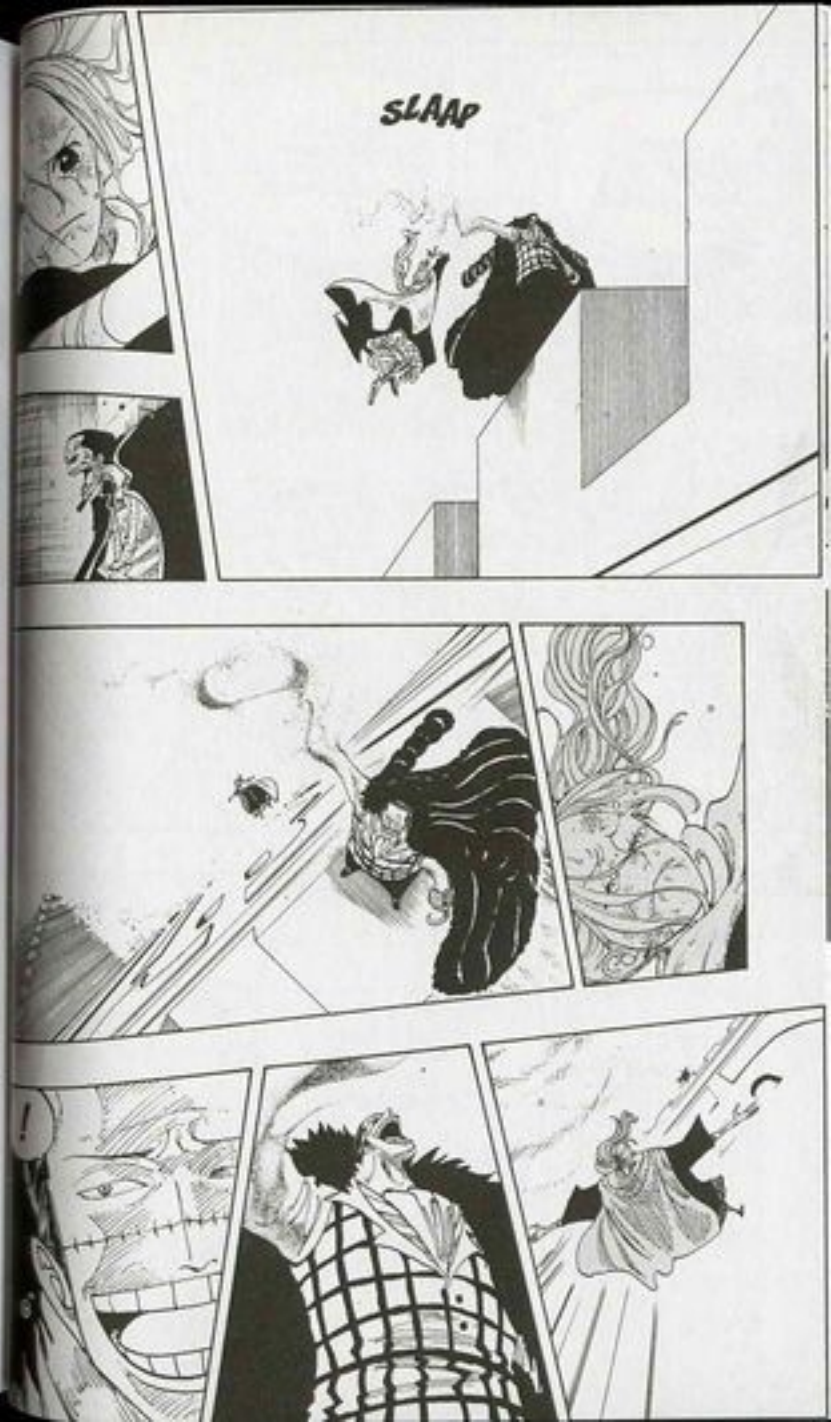
SLAAP
!

WOOOO
!!
LUFFY !!
CHAPEAU-DE-PAILLE...
WOOOO
DOOM!!
CROCO-DIIIIILE !!

CHAPITRE 199

ESPOIR

LES AVENTURES SOUS-MARINES D'OCTO VOL. 15 :
Retrouvailles poignantes.

L : M. Oda, une question me turlupine. De quel pays sont originaires Luffy et ses compagnons ? On a appris en cours d'histoire qu'on appelle les pirates japonais des "Wakô". Est-ce que ce sont donc des Wakô, ou bien pas du tout ?

O : Luffy et ses amis n'ont pas de nationalité. À propos des Wakô, c'est en effet ainsi que l'on appelait les pirates japonais qui sévissaient autrefois. Ils attaquaient souvent la Corée ou la Chine. Ils allaient tout piller, les bougres. Ce n'était pas des enfants de chœur, ça c'est sûr. Il y a aussi eu la fameuse flotte Murakami qui contrôlait la mer intérieure de Seto. On en parle parfois dans les livres d'histoire du Japon. En gros, ce qu'il faut retenir, c'est qu'il y a eu pas mal de pirates au Japon aussi !

Un pirate Japonais.

L : Quelle est la limite de vitesse du Travelo-way ?

O : À plus de 300 mascaras/heure, on risque de se prendre une mascaramende. (Yeah ! super jeu de mots...)

!!
UUH...
!!
GHOSH
PELL !!
WAAAA
LUFFY !!
C'EN EST FINI DU ROYAUME...
SNIFF
SNIFF
J'AI EU BEAU CRIER... MA VOIX N'EST PARVENUE AUX OREILLES DE PERSONNE !!
IL NE RESTE QUASIMENT PLUS DE TEMPS AVANT L'EXPLOSION DE LA GRAND-PLACE !
T'INQUIÈTE PAS.
TOUT LE MONDE VA MOURIR !!

OUF !!
JUSTE À TEMPS !
DOM !!

SOIS PRUDENT, LUFFY !
STOP
MENTEUSE !!
OUAI... JE SENS QUE JE VAIS M'ÉVANOUIR...
OH ! ARRÊTE DE TE PLAINDRE ! TU ES UN HOMME ! MOI, JE SUIS BLESSÉE AUX JAMBES ! JE NE PEUX PAS TENIR DEBOUT !
POURQUOI JE TE PORTE ALORS QUE MES BLESSURES SONT CARRÉMENT PLUS GRAVES ?!
TAGADAGADA
CETTE FOIS...
JE PÈTE LA FORME !!
PAS DE PROBLÈME ! J'AI MANGÉ PLEIN DE VIANDE !
FWUP FWUP
...JE L'AURAI !!
DOM

HÉ HÉ
にっ!!
NOUS, TA VOIX...
...ON L'ENTEND !!
!
FLAP
!!

ZOOM
T'AS VACHEMENT LA TÊTE DE QUELQU'UN QUI S'INQUIÉTAIT PAS...
VOUS VOYEZ ?! JE VOUS L'AVAIS DIT QU'IL FALLAIT PAS S'INQUIÉTER ! JE LE SAVAIS !!
AH BON ?

DOM
FWUUSH
COMMENT A-T-IL PU SE TIRER DES SABLES MOUVANTS ?!

VIVI ! QUI T'A FAIT TOUTES CES BLESSURES ?!

PIPO ! SANDY !

LUFFY !! IL EST VIVANT !!
AAAAAAH !!

GWOSH

MR BUSHIDO !!
VOUS ÊTES TOUS SAINS ET SAUFS !

NAMI !
URGH !!
PIPOOO !!

HUMPF !!

VIVI EST AVEC LUI !
QUOI ?! LUFFYYY ?!

WAAAAA
MAIS IL M'AURA PAS DEUX FOIS ! OCCUPEZ-VOUS DU RESTE, VOUS VOULEZ BIEN ?
DÉSOLÉ, LES GARS, CROCODILE M'A BATTU UNE FOIS.

WAAAAA
VAS-Y, LUFFY !! T'ES LE SEUL À POUVOIR LE BATTRE !!
...
DÉPÊCHE-TOI DE FILER.

UNE BONNE FOIS POUR TOUTES !!
JE VAIS EN FINIR AVEC LUI !

DODOM
J'EN ÉTAIS SÛR ! TU PEUX MARCHER !!
JE T'AVAIS DEMANDÉ UNE ARME, PAS UNE BAGUETTE DE FARCES ET ATTRAPES !!
NAMI !!

DIS DONC, TOI ! COMMENT ÇA SE FAIT QUE NAMI EST BLESSÉE ?! EXPLIQUE-TOI !
VIVI ! QUE SE PASSE-T-IL ? C'EST QUOI CETTE TEMPÊTE DE SABLE ?
S'IL TE PLAÎT, ENTERRE MON CADAVRE DANS UNE TERRE SAUVAGE...
HAA... CHOPPER... JE FAIS DE TOI MON EXÉCUTEUR TESTAMENTAIRE...
MON DIEU ! IL AGONISE DÉJÀ !!

ATTENDS QU'ON AIT RÉGLÉ CETTE HISTOIRE ! JE VAIS TE TUER !
B... BEN QUOI ? IL Y AVAIT UN SUPER COUP SPÉCIAL, NON ?
ズバッ!!

WOOOO
CROCOOO...
!
...DIIIILE !!
GWOOO
...TU NE POURRAS JAMAIS ME PORTER LE MOINDRE COUP.
TU AURAS BEAU REVENIR À L'ASSAUT, MICROBE...
WOOO
SLAP
RAMÈNE-TOI DONC QUE JE T'ENBROCHE À NOUVEAU !!
WOOM

WOOOO
BAOM!
VAS-Y !!
GWIP
MES AMIS... ILS SONT TOUS LÀ... TOUT N'EST PEUT-ÊTRE PAS ENCORE PERDU !
FWIS
CHAUD DEVANT !!
HNNNG !!
GWIII

SHBAAM
?!!

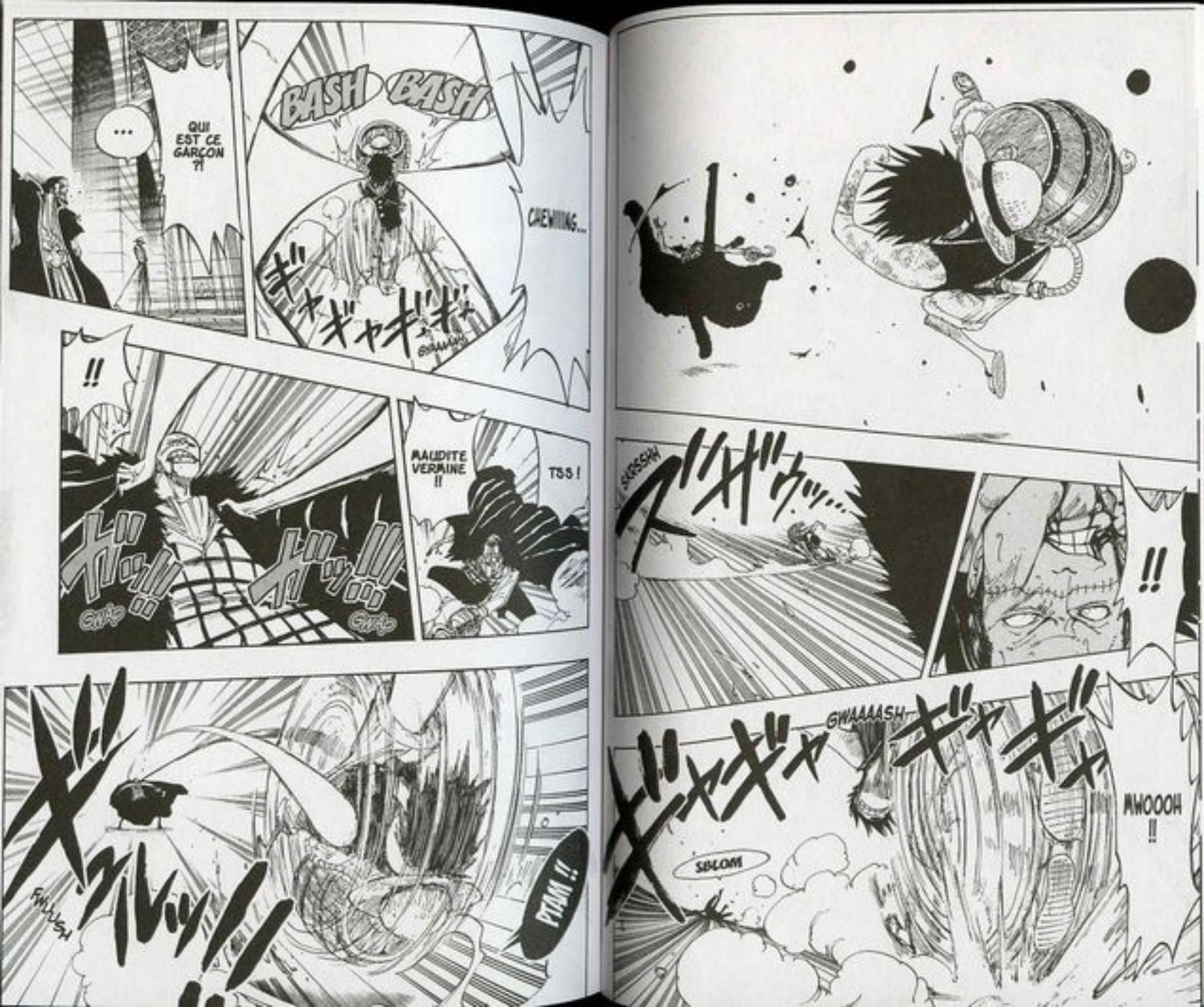

BASH BASH
CHEWIING...
QUI EST CE GARÇON ?!
...
!!
TSS !
MAUDITE VERMINE !!
GWAP
GWAP
PTAM !!
FWUUSH
!!
SKRSSHH
GWAAAASH
MWOOOH !!
SBLOM

TADAM
TADAM
HI HI HI HI !!
SBLAAM
STOP !!
IL A TERRASSÉ CROCODILE !!...
!!

BON SANG... LE SALE MOCHE...
ZHSSH
...“SCIE CIRCULAIRE” !!
SHBAAM

QUAND T'ES MOUILLÉ, TU PEUX PLUS TE TRANSFORMER EN SABLE !
J'AI COMPRIS UN TRUC.
MAIS QUAND J'AI ATTRAPÉ TON BRAS ET QUE L'EAU QUE M'A DONNÉE LE GRAND-PÈRE DE YUBA T'A COULÉ DESSUS...
AGH !!
LA DERNIÈRE FOIS, TU M'AS EU.
SPLASH
T'AS PEUR DE L'EAU !!
HÉ HÉ HÉ...
C'EST POUR ÇA QUE T'EMPÊCHES LA PLUIE DE TOMBER !
ÇA VA ÊTRE LA DÉROUILLÉE DE TA VIE !!
MAINTENANT, JE VAIS POUVOIR M'OCCUPER DE TOI !!
DODOM

WAAAAAAA
FUJA
DOM
FUJA
WAAAAAAA
HÉ HÉ...
WAAAAAA
TIC...
TAC...
TIC...
RELÈVE-TOI !

CHAPITRE 200

AQUA-LUFFY

LES AVENTURES SOUS-MARINES D'OCTO VOL. 16 :
Pauvre Camie ! Échangée contre une carte au trésor !

L : De l'autre côté du tunnel s'étendait une ville des plus étranges.

O : Super. Au suivant...

L : Je proteste contre Mr 2 ! Ce type ne connaît rien du tout à la danse ! Même son port de bras, la base des bases, est mauvais ! Personne ne place ses mains comme ça ! Et puis ses chaussons sont mal mis ! On enroule ses lacets autour de la cheville ! Deux centimètres plus haut ! Et la position de ses jambes pour l'arabesque du cygne est ridicule ! N'importe quoi ! Qu'il retourne prendre des leçons ! Et puis qu'il s'épile au moins les cuisses !

signé : Ballerine

O : Mr 2, un message pour vous.

Mr 2 : Quoiiii ?! M'épiler les cuisses ?! Jamais de la vie !! Je ne serais plus rien sans mes poils aux gambettes ! Pour qui elle se prend, cette ballerine ?! Elle veut un coup de Travelo-punch dans sa tête ?! Je vous préviens, je vais faire la toupie ! Tournicoti, tournicoton !!

O : Et voilà... les aléas du direct...

L : Bonjour, M. Oda ! Une petite question : pourquoi Vivi attrape-t-elle toujours Pipo par le nez ?

O : Voyons voir... Quand tu veux attraper une casserole, tu la prends par le manche, non ? Ben c'est la même chose. Elle attrape le truc qui dépasse. C'est logique. C'est le plus pratique et elle doit bien l'avoir en main, comme ça.

ALORS IL FAUT FAIRE VITE !
!
?!
C'EST VRAIMENT UNE ORDURE DE LA PIRE ESPÈCE...
KLING
!!
...
CHOP
WAAAH !!
BOOM
B.W.

TIC...
TAC...
TIC...
MAIS COMMENT ?!
DÉNICHER LES TERRORISTES ?!
ILS NE DOIVENT PAS ÊTRE BIEN LOIN DE LA GRAND-PLACE...
?!
ATTENDEZ !
MAIS T'ES MARRANT ! S'IL FAUT CHERCHER À CINQ KILOMÈTRES À LA RONDE, C'EST MÊME PAS LA PEINE !
ON N'A PAS VRAIMENT LE TEMPS DE RÉFLÉCHIR ! IL NOUS RESTE À PEINE DIX MINUTES !
WAAAAAA
!!
TU VEUX DIRE QU'IL SERAIT PRÊT À SACRIFIER SES COLLABORATEURS ?!
BOOM
CE N'EST PAS LE GENRE DE CHOSES QUI FERAIT RECULER CROCODILE...
C'EST DE LA FOLIE ! SI C'EST ÇA, ILS RISQUENT DE SAUTER EUX AUSSI !
!

FLAP
DISPERSONS-NOUS ! COMMENÇONS PAR SORTIR DE CE NUAGE DE SABLE !
GYAAAH !!
WAAAH !!
ALLEZ ! PARTONS DEVANT !!
WAAAAA
BADAM!!
C'EST VRAIMENT LA DERNIÈRE LIMITE !
OUAIS !
BON ! C'EST RÉGLÉ ! GROUILLONS-NOUS !
WAAAA
LE DERNIER ULTIMATUM POUR SAUVER LE PAYS !!
BLOM
!!
DIX MINUTES...

WHAAM
ばん,!!
CELUI QUI RAMÈNERA VOTRE TÊTE À CROCODILE AURA PAS MAL D'AVANCEMENT !
DES "BILLIONS" !!
ON VOUS TIENT, PRINCESSE !!
PERDS PAS TON TEMPS EN CALCULS INUTILES.
DIX MINUTES MOINS COMBIEN DE SECONDES ?
DOOM
DEUX SECONDES SUFFIRONT !
ン!!

WAAAAAAAH
ワアアアアア
TIC...
TAC...
TIC...
TOUT VA SE JOUER...
...EN DIX MINUTES !
GWOOOO
AH AH AH AH AH AH AH...
ゴオオオオオオオオ
どん!!
DOM
J'AI BIEN ENTENDU ? TU T'IMAGINES CAPABLE DE ME BATTRE ?!
BIEN SÛR !
WAAAAA
ワアアアアア
...
C'EST VRAI QUE TU AS VU JUSTE POUR L'EAU. BRAVO POUR TON SENS DE L'OBSERVATION ALORS QUE TU ÉTAIS À L'AGONIE.
MAIS ÇA NE TE SUFFIRA PAS À COMBLER LE FOSSÉ QUI NOUS SÉPARE, PAUVRE LARVE !
N'OUBLIE PAS QUE JE SUIS L'UN DES "SEPT PUISSANTS CORSAIRES" !
ET ALORS ? SI T'ES L'UN DES "SEPT PUISSANTS CAPITAINES CORSAIRES", MOI JE SUIS...
...LE HUITIÈME PUISSANT CAPITAINE CORSAIRE !!
FWIIISHH
チーーーーン!!

ENCORE UNE FOIS, IL A DÛ SAUVER LA VIE DE VOTRE FILLE.
UN PIRATE... VOUS N'EN AVEZ PAS ENTENDU PARLER ?
MAIS QUI EST-CE ?
HÉ HÉ...
...QUI A RAMENÉ VIVI JUSQU'ICI ?
ALORS C'EST LUI...
ENOOOO
...PUNCH !!
CHEWIIIING...
...QUE TU SOIS MOUILLÉ OU PAS NE CHANGE RIEN.
FWIISH
TES COUPS SONT SI FACILES À ESQUIVER...
SURTOUT QUE J'AI LE POUVOIR D'ABSORBER TOUS LES LIQUIDES PAR LA PAUME DE MA MAIN !
FSSHHH
!!
J'AVAIS PAS PRÉVU ÇA !!
ZUT !!

BWUP
PEUH !!
HUMPF !!
FWYOM
SLUUURP
GLOU
POM
ZAAAA
HAA HAA
TU TE SOUVIENS DE CE QUE TU M'AS DIT ?
SUIVANT COMME ON LES UTILISE...
...LES POUVOIRS DES FRUITS DU DÉMON PEUVENT RENDRE INVINCIBLE.
PLOSH PLOSH
?
CHEWING PUNCH !!
FWIPSH
GWOSH
FWSHH
BYOOONG !!
"RAFALE" !!
BWOSH
HUMPF !!
!!
PATHÉTIQUE AVORTON...
"DESERT SPADE" !!
SPAAK

WOOOOO
DASH
CHEWIIIIIIG...
...EN UTILISANT TOUJOURS LES MÊMES TECHNIQUES ?
TU CROIS POUVOIR ME BATTRE...

ABSOLUMENT !!
?!
OUAIS !!
PWASH

!!
SBAM

ZAAA
ENCORE CE TRUC ?!
!!
ZAAA
ZAAA
ZAAA

WAAAAAAH!
BAOM
!!!

WOOOOO
PSSSHHHH...
C'EST PAS PASSÉ LOIN !!

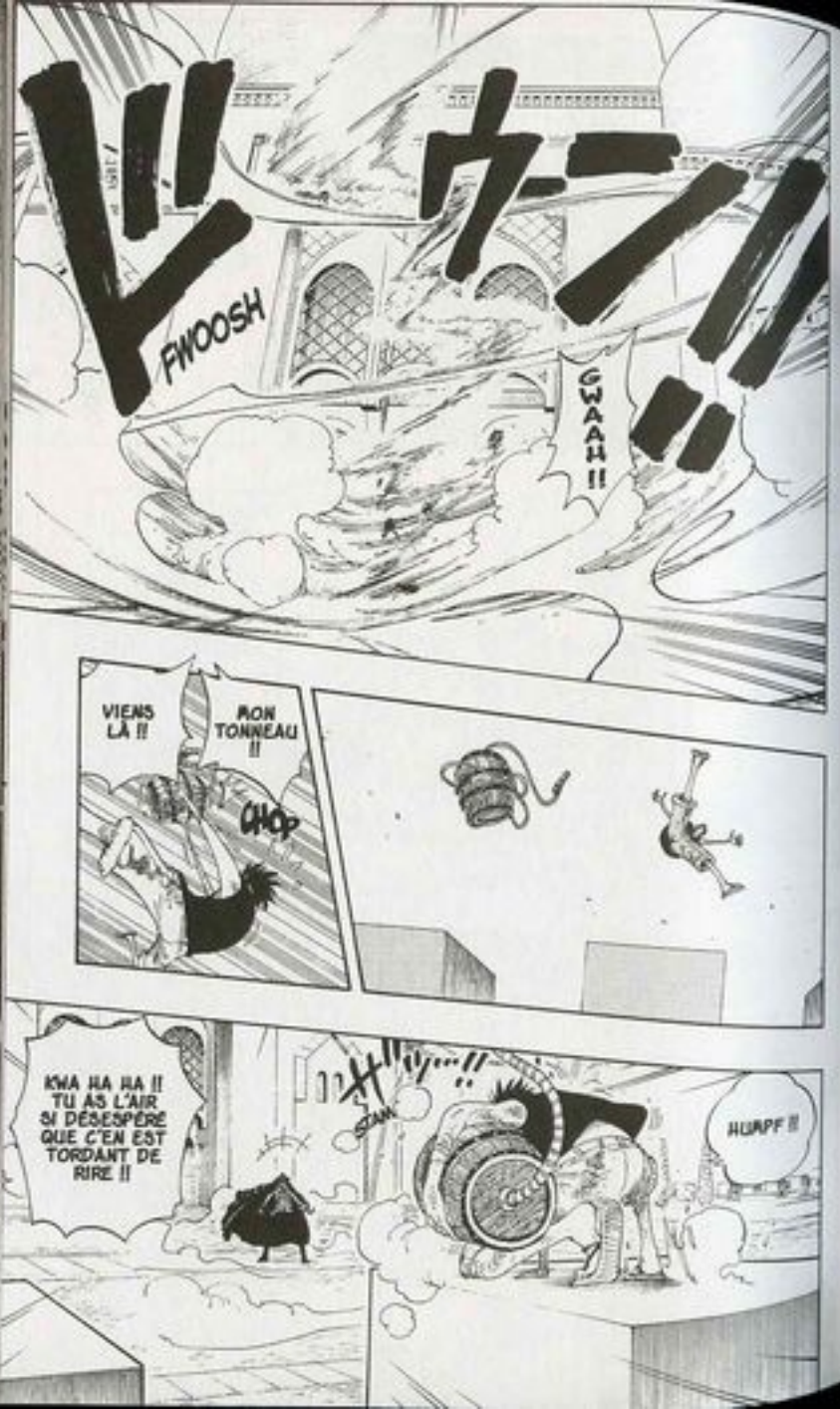
FWOOSH
GWAAH !!
VIENS LÀ !!
MON TONNEAU !!
CHOP
KWA HA HA !! TU AS L'AIR SI DÉSESPÉRÉ QUE C'EN EST TORDANT DE RIRE !!
SLAM
HUAPF !!

SCRAM
...DEPUIS LE DÉPART !!
FWIP
VOILÀ CE QUE JE VOULAIS FAIRE...
?!!
"SABLES" !
PLUTÔT PRÉVISIBLE, TU NE TROUVES PAS ?
FWUSH
SHOW
T'ASPERGER D'EAU !!

EN DÉFINITIVE, SANS TON TONNEAU, TU ES IMPUISSANT FACE À MOI.
ÇA NE CHANGE DONC ABSOLUMENT RIEN PAR RAPPORT À NOTRE PREMIER COMBAT.
...
T'AS RAISON !
COMME ÇA, ÇA CHANGE RIEN.
!
!
MAIS QU'EST-CE QUE TU DIS DE ÇA ?!
JE SUIS UN AUTRE HOMME, MAINTENANT ! JE SUIS...
IL EST FOU OU QUOI ?...
...AQUA-LUFFY !!
HOP !
BURP !
ZUT ! DES FUITES !!
WOOOH
C'EST PAS POSSIBLE... IL EST SÉRIEUX ?
WAAH ! J'AI LE BIDE QUI VA EXPLOSER !
J'AURAIS PEUT-ÊTRE PAS DÛ TOUT BOIRE D'UN COUP !
HA HA HA HA !

MOI, J'AI JAMAIS ÉTÉ AUSSI SÉRIEUX !!
CHEWIIIIING...
IL M'A EU !
QUI C'EST QUI FAIT LE PITRE ?!
GWOOO
!!...
BON SANG !...
!!!
...BAZOOKA !!
SDOM

TIC TAC
TIC
WHAAAAAAA
...OU EST-CE QU'IL SE MOQUE OUVERTEMENT DE MOI ?!
EST-CE QU'IL NE RÉALISE VRAIMENT PAS CE QUI EST EN TRAIN DE SE PASSER...
DOM!!
ASSEZ DE TES PITRERIES, CRAPAUD !!
!!!
BLOB
SPLAAASH
GWOOO
COUIC
COUIC

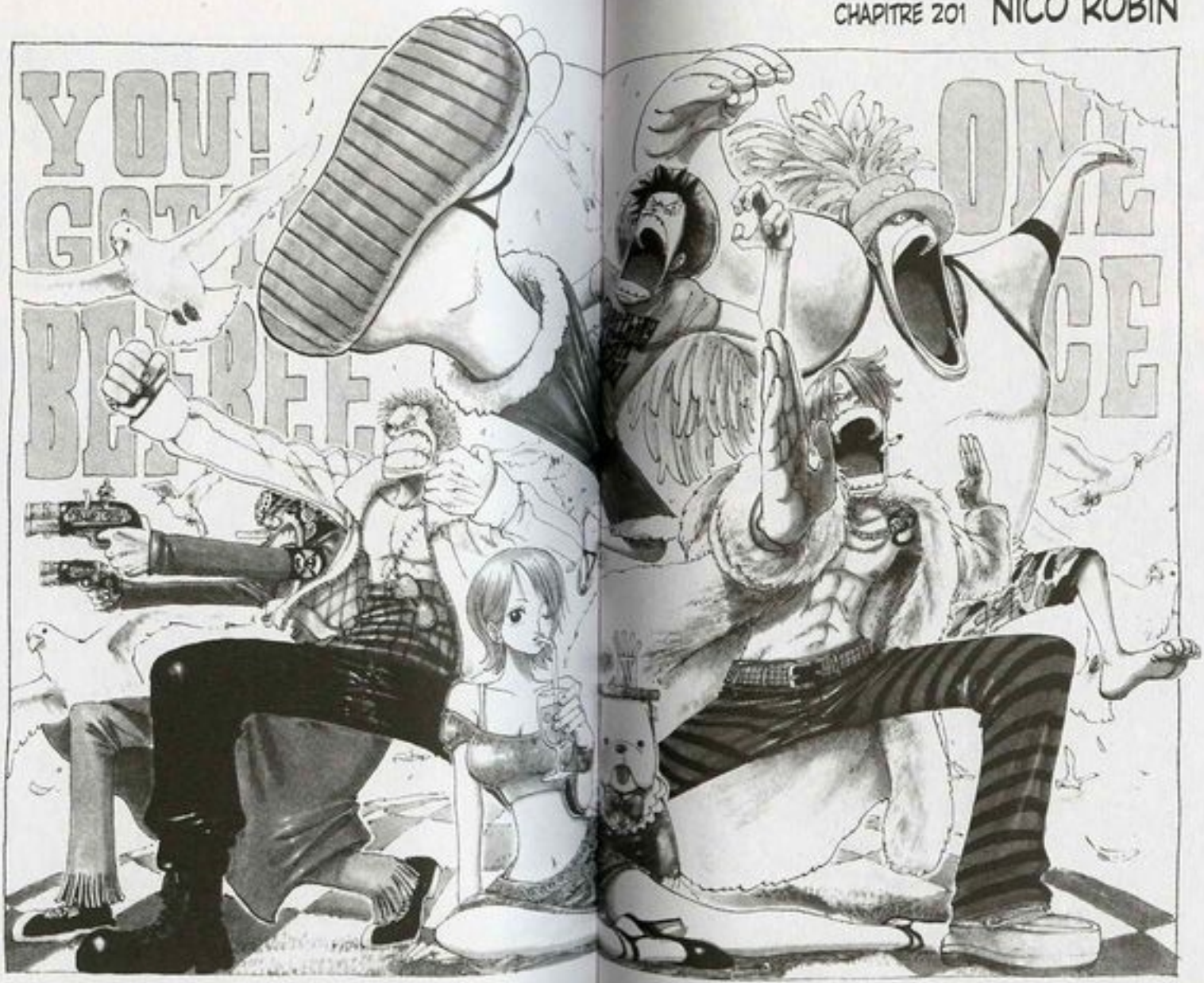
YOU!
ONE
CE

VLAM

QUE... QUE VOULEZ-VOUS FAIRE AVEC ?!
...
HA
HA
!!
BLOM
CONDUISEZ-MOI AUX "PONEGLYPHES".
J'AI BESOIN DE VOUS POUR UNE VISITE GUIDÉE.

CONTENTEZ-VOUS DE ME CONDUIRE LÀ OÙ JE VOUS AI DIT.
NE POSEZ PAS DE QUESTION.
UGH !!

C'EST ICI QUE S'ARRÊTE L'AVENTURE POUR TOI, ON DIRAIT.
HE HE HE...
PROFITE DU PEU DE TEMPS QU'IL TE RESTE.
...
!

BRRRMM
オオオオオオ..
USOP

INCROY-ABLE !
SCRAP
ガラ...!!
ÇA TE CALME ?
ALORS, CROCO DES SABLES ?
CHOP

AAGH !!
SLAP
CE N'EST PAS LE MOMENT DE VOUS EXTASIER, MR COBRA.
!!

L'HERBE SÈCHE SOUS MES PIEDS !
シュウウ…
PSSSH
ガッ…
KRASH
?
SKRAP
WAAH !!
バリ バリ
SKRAAAK
"GROUND SECCO" !!
QUOI ?!
バ…!!
KRAAAK

SKRAP
ガラッ…!!
JE SUIS D'UNE HUMEUR PASSABLEMENT EXÉCRABLE...
ALLEZ-Y VITE, NICO ROBIN.
ASSEZ TRAÎNÉ.
ALORS DÉPÊCHEZ-VOUS SI VOUS NE VOULEZ PAS FINIR EN MOMIE DESSÉCHÉE...
DOM
ン…
VOS DÉSIRS SONT DES ORDRES...
"NICO ROBIN" ?!...
SAVAIS-TU QUE TOUTES LES MATIÈRES MINÉRALES SUR CETTE TERRE ONT TENDANCE À S'EFFONDRER ?
À NOUS DEUX, CHAPEAU-DE-PAILLE...
ゴウン
ゴウン…
KZUM
ゴウン…!!
KZUM
?

SWOM
オッ

...AQUA-LUFFY" ?
TU CROYAIS AVOIR NEUTRALISÉ MES POUVOIRS...
?!

HEIN ?! IL A ABSORBÉ L'EAU AVEC SA MAIN ?!

ブクー!!!
BLOOB!!

MA MAIN DROITE DRAINE L'EAU OÙ QU'ELLE SE TROUVE, SANS EN LAISSER UNE GOUTTE.
LES ARBRES, LES ROCHES, LA TERRE... RIEN N'Y RÉSISTE.

...EST DE TOUT ASSÉCHER !!
LA TOUTE-PUISSANCE DU POUVOIR DU SABLE...
C'ÉTAIT UNE GROSSIÈRE ERREUR.
ADMI-RE !

WAAAH !!
OUPS !!

WHAAM
OUF !!
SCRR
J'AI FAILLI TOMBER !!

ドカカカ!!!
BLOOB!!
"PISTO-LET À EAU" !!
ON VA VOIR CE QU'ON VA VOIR !!
Couic
Couic
Couic

TOUT EST EN TRAIN DE MOURIR !!
!!
...SE DESSÈCHE À MORT !!
TOUT CE QUI ENTRE EN CONTACT AVEC LA PAUME DE MA MAIN...
BARRAM
FLAP
WAAH !!
MES SANDALES !!
GWOM
"GROUND DEATH" !!
!!
BWOOF
?!
SCRIP SCRIP
WOOOOOOO
BWOOF
TOUT LE SOL SE TRANSFORME EN SABLE !!
!!
BWOOF
SBLAM
MÊME LES STATUES !!
TOUTES LES PIERRES...
WOOOO

WHAAM
ばぁ
JE T'AI DÉJÀ DIT QUE C'EST HORS DE QUESTION !!
DANS CE CAS...
...JE RISQUE DE DEVOIR VOUS TUER.
ELLE VA ÊTRE BOMBARDÉE À 16H30 ! FAITES QUELQUE CHOSE POUR EMPÊCHER ÇA !
ATTENDEZ ! NE VOUS SOUCIEZ PAS DE MOI ! IL Y A PLUS URGENT ! LA GRAND-PLACE DU PALAIS OÙ TOUT LE MONDE SE BAT...
...
MAIS ...!!
UN MILLION DE VIES SONT EN JEU !!
?!
COMMENT ?!
ズ パ アァ...ン
ZWAAASH
...CE QUI EST EN TRAIN D'AVOIR LIEU ICI ! OÙ COMPTES-TU ALLER AVEC LE ROI ?!
WAAH
C'EST HORS DE QUESTION ! DES SOLDATS BLESSÉS NOUS ONT EXPLIQUÉ...
LAISSEZ-NOUS PASSER, NOUS SOMMES PRESSÉS.
WAAAAH
ALORS LAISSEZ-NOUS PASSER, SINON...
PEU IMPORTE.
IL SE TROUVE QUE J'AI HORREUR DES REPRÉSENTANTS DU GOUVERNEMENT.

LIEUTENANT ! CETTE FEMME... C'EST NICO ROBIN !! J'EN SUIS SÛR !!
JE VOUS AVAIS PRÉVENUS. JE SUIS PRESSÉE. ALORS NE ME METTEZ PAS EN COLÈRE !
ELLE A DES POUVOIRS !!
ELLE EST RECHERCHÉE DANS LE MONDE ENTIER !
JE ME RAPPELLE TRÈS BIEN DE CETTE COUPURE DE JOURNAL D'IL Y A VINGT ANS !
LE COLONEL SMOKER M'AVAIT DEMANDÉ DE RETROUVER SON AVIS DE RECHERCHE !
BLOM
BLAM
MARINE
WANTED
NICO ROBIN
$79000000
ET SA TÊTE A ÉTÉ MISE À PRIX À 79 MILLIONS DE BERRYS !
MAIS APRÈS ÇA, ELLE A MYSTÉRIEUSEMENT DISPARU DE LA CIRCULATION...
SIX NAVIRES DE LA MARINE COULÉS PAR UNE GAMINE D'À PEINE HUIT ANS !
LE GOUVERNEMENT L'A AUSSITÔT PROCLAMÉE "DANGER PUBLIC"...

NE VOUS METTEZ PAS EN TRAVERS DE MON CHEMIN !
EN JOUE !!
ATTENDEZ ! CETTE FEMME EST...
KLING
NOUS ALLONS D'ABORD VOUS SAUVER, ET ENSUITE NOUS NOUS OCCUPERONS DE CE BOMBARDEMENT !
KLIK
HEIN ?!
"TRENTE FLEURS" !!
?!!
BLAM
BLOM
BLAM
AGH !!
"ÉTRANGLEMENT" !!
GWAAH !!

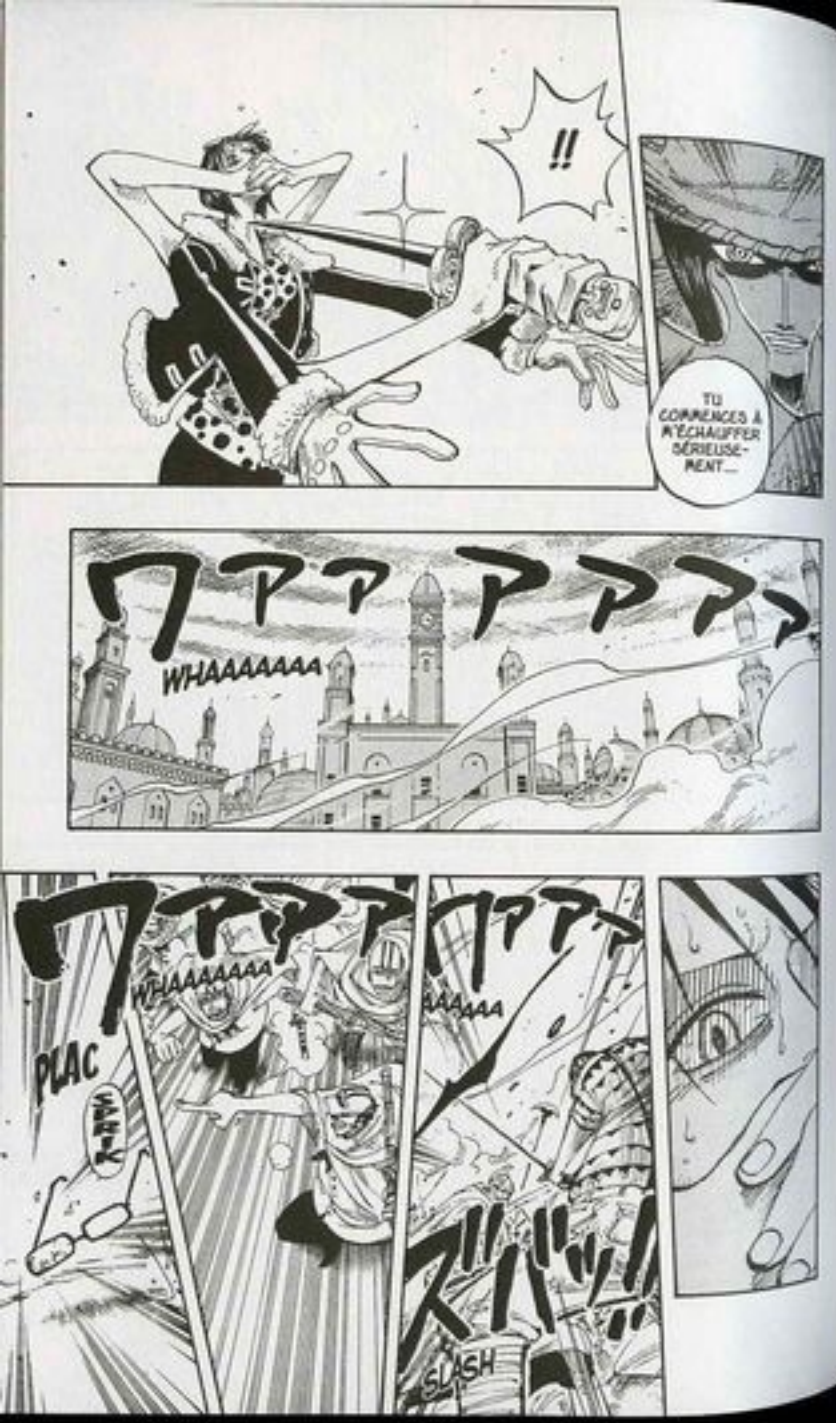
!!
TU COMMENCES À M'ÉCHAUFFER SÉRIEUSEMENT...
WHAAAAAAA
PLAC
WHAAAAAAA
AAAAAA
SLASH

FACE À ELLE, L'AVANTAGE NUMÉRIQUE N'A AUCUN SENS...
DÉGAGEZ LE PASSAGE ! À MOINS QUE VOUS NE PRÉFÉRIEZ TOUS MOURIR ! FAITES VOTRE CHOIX !!
ASSEZ DE BAVARDAGES !!
EXÉCUTION !!
MAIS, LIEUTENANT...
À VOS ORDRES !
TÂCHEZ DE DÉJOUER LE BOMBARDEMENT !
SERGENT ! EMMENEZ LES HOMMES SUR LA GRAND-PLACE !
À NOUS DEUX, MAINTENANT ! RELÂCHE LE ROI !!
ZAAM
TIC
TAC
TIC

GLOB
GLOB
PWOOSH
GLOUB ...!!
GNAC
!!

NOOOOOOO
LA VACHE !
C'EST QU'ELLE EST DANGEREUSE, SA MAIN DROITE !!
MUNG !

CETTE FOIS...
CRO... CO...
LOUPE...
HA HA

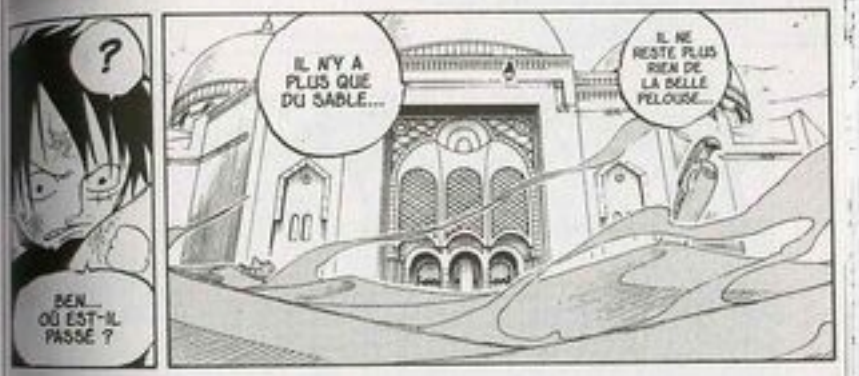
?
BEN... OÙ EST-IL PASSÉ ?
IL N'Y A PLUS QUE DU SABLE...
IL NE RESTE PLUS RIEN DE LA BELLE PELOUSE...

DOM !!
FTAP
...CHAPEAU-DE-PAILLE...
...TU ES CUIT...

SLAP
...DÉPENSER DE L'ÉNERGIE POUR RIEN !
J'AI HORREUR DE DEVOIR...
!!

CHAPITRE 202

LE TOMBEAU ROYAL

LES AVENTURES SOUS-MARINES D'OCTO VOL. 17 : "à la recherche de la recette des fabuleux Takoyaki !"

O : Voici une sorte de petit jeu de labyrinthe très facile à faire. Il suffit de relier les images du même personnage par un trait. Merci à Tokachi Milk pour cet envoi ! Amusez-vous bien !

RELIEZ LES PORTRAITS D'UN MÊME PERSONNAGE PAR UN TRAIT SANS SORTIR DU CADRE. ATTENTION : LES TRAITS NE DOIVENT PAS SE CROISER !

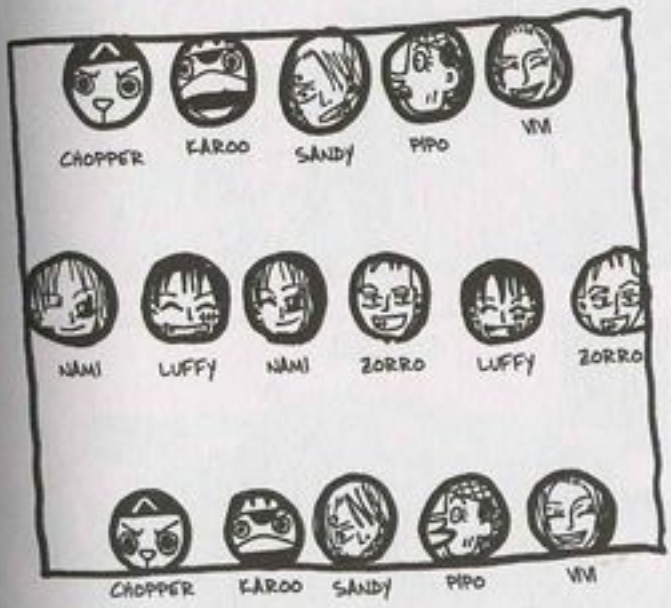

(SOLUTION P. 206)

WHAAM
ME VOILÀ ENFIN DÉBARRASSÉ DE TOI.
PLUS QUE SIX PETITES MINUTES AVANT LA DESTRUCTION EXPLOSIVE...
TIC
WHAAAA
TIC
TAC
... DE LA GRAND-PLACE ET DE CE JARDIN.
INSTALLE-TOI CONFORTABLEMENT...
FLAP
FLAP
...POUR ASSISTER DEPUIS LE PREMIER RANG...
...À LA NAISSANCE DU NOUVEAU SOUVERAIN DU ROYAUME DU SABLE.
SUR CE, JE TE LAISSE...
...UNE AFFAIRE PRESSANTE ME RÉCLAME.
SBLAM
JE DOIS Y ALLER.
SLAP SLAP
DIRECTION LE MAUSOLÉE, À L'OUEST.
SLAP
FWUSH !!
BLOB
KZIM...

GWASH
PWAAAH !!
J'AI BIEN CRU QUE J'ALLAIS Y PASSER !!
HA HA !!

LOUPE...

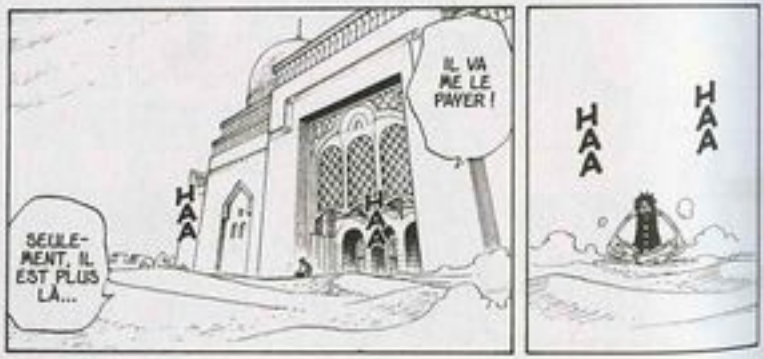
IL VA ME LE PAYER !
HA HA
SEULEMENT, IL EST PLUS LÀ...

HA HA

GLOUB
!!

SPLAAASH

IL M'ÉCHAPPERA PAS !!

HO ?!
J'AI VU UN NUAGE DE SABLE S'ENVOLER PAR LÀ-BAS !
FWAP

VOUS NE POUVIEZ PAS IMAGINER QU'IL Y AVAIT ENCORE QUELQU'UN AU MONDE CAPABLE DE DÉCHIFFRER CES CARACTÈRES ANTIQUES.
TAC
TAC
!
VOUS N'AVEZ RIEN À VOUS REPROCHER.
!!
JE N'EN SAIS RIEN.
JE ME TROMPE ?
VRAISEMBLABLEMENT, ILS DOIVENT INDIQUER L'EMPLACEMENT DE "PLUTON".
NE ME FAITES PAS RIRE !
LA PROTÉGER ?!
?!
C'EST TOUT CE QUE NOUS EN SAVONS.
PROTÉGER CETTE STÈLE FAIT PARTIE DES ATTRIBUTIONS ANCESTRALES DE LA LIGNÉE ROYALE D'ALABASTA.
TAC
TAC
TAC

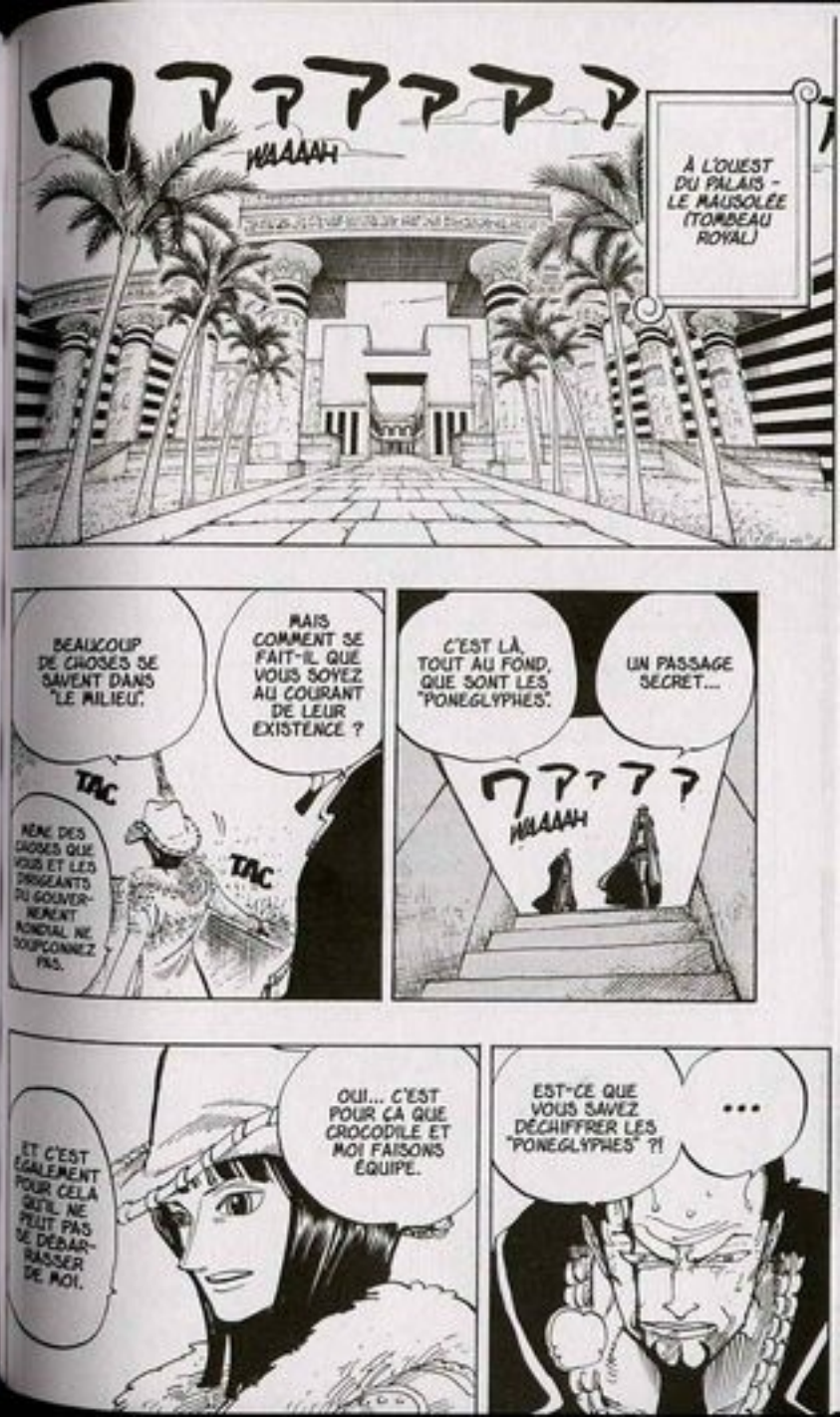
WAAAAH
À L'OUEST DU PALAIS - LE MAUSOLÉE (TOMBEAU ROYAL)
BEAUCOUP DE CHOSES SE SAVENT DANS "LE MILIEU".
MÊME DES CHOSES QUE VOUS ET LES DIRIGEANTS DU GOUVERNEMENT MONDIAL NE SOUPÇONNEZ PAS.
TAC
TAC
MAIS COMMENT SE FAIT-IL QUE VOUS SOYEZ AU COURANT DE LEUR EXISTENCE ?
C'EST LÀ, TOUT AU FOND, QUE SONT LES "PONEGLYPHES".
WAAAAH
UN PASSAGE SECRET...
ET C'EST ÉGALEMENT POUR CELA QU'IL NE PEUT PAS SE DÉBARRASSER DE MOI.
OUI... C'EST POUR ÇA QUE CROCODILE ET MOI FAISONS ÉQUIPE.
EST-CE QUE VOUS SAVEZ DÉCHIFFRER LES "PONEGLYPHES" ?!
...

WAAAAH

KWA HA HA ! MISÉRABLE AVORTON !!
KWA HA HA HA HA !!

IL NOUS RESTE MOINS DE CINQ MINUTES !!
LAISSE TOMBER ET CHERCHE NORMALEMENT !!
OÙ EST-CE QUE J'AURAIS DISPOSÉ LE CANON À SA PLACE ?!
J'ESSAYAIS DE ME METTRE DANS LA PEAU DE CROCODILE POUR RÉFLÉCHIR !
KWA !!
SDAM
À QUOI TU JOUES, CRÉTIN ?!

DOM
QUEL LIEU IMPOSANT...
...
CE QUI VOUS INTÉRESSE SE TROUVE DERRIÈRE LA GRANDE PORTE DU FOND.

VOUS NE M'AVEZ PAS MENTI...
TAC
TAC
...

BLONG

HAAAAH
SBLAOM
JE PRENDS UN RACCOURCI !!
PAS LE TEMPS DE FAIRE DES DÉTOURS !!
...PAS LA MOINDRE TRACE D'UN CANON OÙ QUE CE SOIT !
J'AI SCRUTÉ ABSOLUMENT TOUS LES TOITS DES MAISONS QUI ENTOURENT LA GRAND-PLACE, MAIS...
ALORS PELL ?! TU VOIS QUELQUE CHOSE DE LÀ-HAUT ?!
PWUSH
ALORS IL DOIT ÊTRE DISSIMULÉ À L'INTÉRIEUR D'UN BÂTIMENT !
HA
!!...
OUI !!
HAAAAH
FLAP
IL FAUT TOUS LES FOUILLER !

MALHEUREUSEMENT NON. L'ODEUR DE POUDRE QUI ENVELOPPE LA VILLE EST TROP FORTE.
CHOPPER ! TON ODORAT NE PEUT PAS NOUS AIDER ?!
HAAAAH
ÇA RESSEMBLE À QUOI, COMME ODEUR ?!
UN PETIT EFFORT ! L'ODEUR D'UN CANON POINTÉ SUR LA GRAND-PLACE, ÇA DOIT PAS ÊTRE DIFFICILE À RENIFLER !
J'EN SAIS RIEN, MOI ! METS-Y UN PEU DU TIEN !
HEIN ?!
SKREE
ET POUR LE TIRER D'UNE LONGUE DISTANCE, IL FAUDRAIT UNE PUISSANCE DE FEU INCROYABLE....
MINUTE ! IL DOIT FALLOIR UN BOULET SACRÉMENT GROS POUR FAIRE ÇA...
STOP
SKREE
IL NE DOIT DONC PAS ÊTRE TRÈS LOIN DE LA GRAND-PLACE !
HAA !!
FWOOSH
UN CANON QUI RASE TOUT DANS UN PÉRIMÈTRE DE CINQ KILOMÈTRES !!

...EST-IL ALLÉ ?
PAR OÙ...
HA
HA

TIC
TAC
TIC

BROK
AAAH !!
VAS-TU ENFIN ME LAISSER TRANQUILLE ?!

HAA
HAA
!
HAA
HAA
ICHAC

LUFFY !!
FLOM
DOM

AAAAAAA
HAAAAH
HNG
PAR LÀ, EN DIRECTION DU MAUSOLÉE !

HA
HA
FLOM
!!...
J'Y FONCE !!
SMASH
OK, MERCI !
...

PLOC
JE NE SAIS PLUS OÙ J'EN SUIS !!
GNOSH
DOM
LA JUSTICE DE LA MARINE !!

QU'EST DEVENU VOTRE CHEF, L'ENFUMEUR ? IL S'EST ENFUI ?
!...
JE N'AURAIS PAS CRU QUE LA MARINE ME POURSUIVRAIT JUSQU'ICI...

MA PARTENAIRE A FAIT DU BON TRAVAIL.
!!
KWA HA HA HA...

ICI, SEULE LA LOI DU PLUS FORT COMPTE. REGAGNEZ DONC VOTRE QUARTIER GÉNÉRAL. LÀ-BAS, VOUS POURREZ DISCUTER DE "JUSTICE" ENTRE VOUS AUTANT QU'IL VOUS PLAIRA !
IL A EU RAISON. LES FAIBLES N'ONT PAS LE DROIT DE PARLER DE JUSTICE !

RÉPONDS-MOI !!
HAAAAH
KWA HA HA HA HA...

KLANG
PFF
PFF

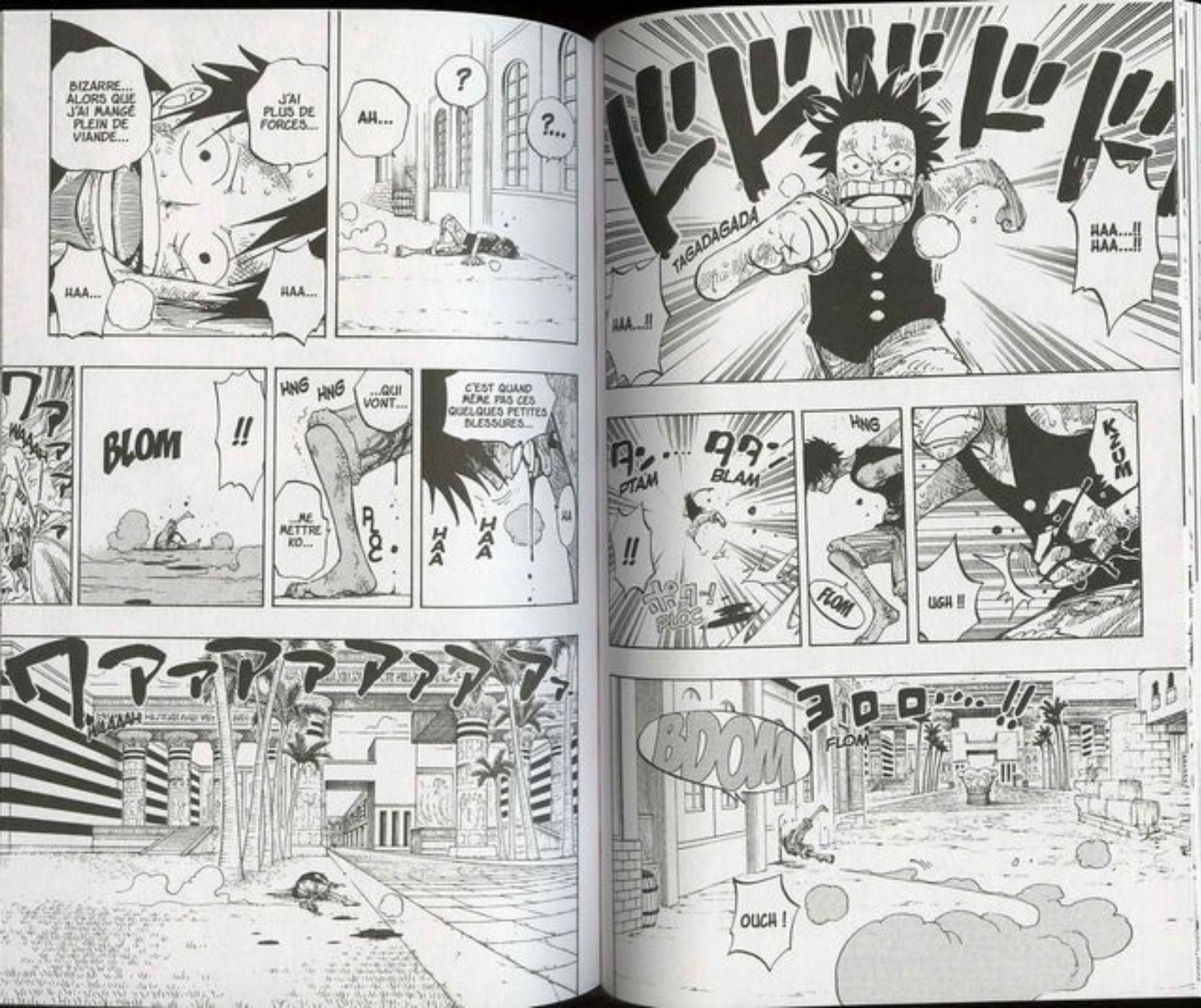
BIZARRE... ALORS QUE J'AI MANGÉ PLEIN DE VIANDE...
J'AI PLUS DE FORCES...
HAA...
HAA...
AH...
?
?...
TAGADAGADA
HAA...!!
HAA...!!
HAA...!!
BLOM
!!
HNG HNG
...QUI VONT...
...ME METTRE KO...
C'EST QUAND MÊME PAS CES QUELQUES PETITES BLESSURES...
HA HA HA
PTAM
!!
BLAM
HNG
FLOM
KNOM
UGH !!
BDOM
FLOM
!!
OUCH !

WAAAAH
WAAAAH
WAAAAH
WAAAAH
TIC
TAC
TIC
...AVANT L'EXPLOSION DE LA GRAND-PLACE DU PALAIS.
PLUS QUE QUATRE MINUTES...

...
AVEZ-VOUS LES RENSEIGNEMENTS QUE VOUS VOULIEZ ?
TIENS TIENS... UN PASSAGE SECRET...
TAC
TAC

CHAPITRE 203

ÇA SENT LE CROCO !

LES AVENTURES SOUS-MARINES D'OCTO VOL. 18 :
"reconquérir le coeur d'Octopako."

L : Victoire ! J'suis le plus fort ! J'ai trouvé Pandaman !! Dans le volume 20, à la 1ère case de la page 60 ! Maintenant, question : où Pandaman habite-t-il ? Il aime bien voyager ?

O : Concernant l'endroit où habite Pandaman, il n'y a que des rumeurs qui circulent. En tout cas, il a l'air d'être quelqu'un d'assez important sur une certaine île. Mais il est poursuivi pour une raison mystérieuse. Alors il paraît qu'il parcourt le monde en essayant d'échapper à ses poursuivants. Je ne peux pas en dire plus car je risque de mettre ma vie en danger... Wash ! Les voilà ! Casses !

L : Bonjour, M. Oda. J'ai une petite question concernant Chopper. Quand il avale une rumble ball, il peut prendre sept formes différentes en tout, n'est-ce pas ? Mais il a plus de sept formes, il me semble. Comment se fait-ce ?

O : Erreur. Il n'a bien que sept formes. Pas une de plus.

Ça fait bien sept. La forme animale qu'il a en temps normal est "walk point". Sa forme semi-humaine est "brain point", et sa forme humaine est "heavy point". En prenant une rumble ball, il peut donc prendre quatre formes supplémentaires. C'est plus clair, maintenant ?

C'EST LA SEULE QUE VOUS AVEZ DANS CE PAYS ?!
IL N'Y A PAS D'AUTRE STÈLE ?

...
C'EST JUSTE.

JE NE PEUX RIEN DE PLUS POUR VOUS. J'AI REMPLI MA PART DU MARCHÉ.
VOUS ÊTES DÉÇUE ?

IMPOSSIBLE D'ARRIVER ICI SANS CET ESCALIER SECRET.
!
コッ!
TOC
コッ!
TOC

LE SECRET ÉTAIT BIEN DISSIMULÉ.

WAAAAAH
アアアアアア..

コッ!
TOC

...
コッ!
TOC

コッ!
TOC
コッ!

AN 260, DOMINATION DE LA DYNASTIE BITEIN DE TAYMAR.
...KAHIRA CONQUIT ALABASTA.
EN L'AN CÉLESTE 239...
?!
...
DOM
TOC
TOC
ALORS VOILÀ LES "PONEGLYPHES".
VOUS AVEZ FAIT VITE.
ARRÊTEZ-VOUS !
C'EST PAS CE BARATIN QU'ON EST VENU CHERCHER !
STOP, STOP, STOP...
AN 375, MAMDIN, HÉROS D'OLTEA...
AN 306, ACHÈVEMENT DU GRAND TEMPLE DE TAPH À ERUMALU.
...
...C'EST L'EMPLACEMENT DE LA PLUS PUISSANTE ARME DU MONDE ! ELLE DORT QUELQUE PART ICI !
PEU M'IMPORTE L'HISTOIRE DE CE PAYS !! CE QUE JE VEUX SAVOIR...
MOOO
QUELS DRÔLES DE CARACTÈRES...
VOUS AVEZ PU LES DÉCHIFFRER ?
HA HA
...
...QU'ON TACHE CE QU'ILS RACONTENT.
ALORS LISEZ-LES À VOIX HAUTE...
OUI.

ゴオオ
GWOOO
VOUS ÉTIEZ UNE TRÈS BRILLANTE PARTENAIRE, MAIS...
...LE MOMENT EST VENU DE ME DÉBARRASSER DE VOUS.

IL N'Y A RIEN D'ÉCRIT À SON SUJET.
IL N'EST QUESTION QUE DE L'HISTOIRE DU ROYAUME.

?!
COM-MENT ?!

QUOI ?

?!
JE DEVAIS VOUS AMENER DEVANT LA STÈLE AUX PONEGLYPHES, ET EN ÉCHANGE VOUS ME RÉVÉLERIEZ LES INFORMATIONS CONCERNANT L'ARME SECRÈTE...
...
SOUVENEZ-VOUS DE L'ACCORD QUE NOUS AVIONS CONCLU.
C'EST ICI QUE PREND FIN NOTRE COLLABORATION DE QUATRE ANS.

?!
JE VOIS... C'EST FORT DOMMAGE.
...
LE MOT "PLUTON" N'APPARAÎT PAS UNE SEULE FOIS.

?!
CE N'ÉTAIT PAS TRÈS DIFFICILE DE ME DOUTER QUE VOUS VOUDRIEZ M'ÉLIMINER !
...J'AI PASSÉ QUATRE ANS AVEC VOUS ! JE COMMENCE À BIEN VOUS CONNAÎTRE !
HÉ HÉ ! COMME VOUS L'AVEZ DIT...
T-SHIP
SHIP
FWOOSH
DE L'EAU ?...
FLOP
AH !!
UNE PETITE DOUCHE ET UN BON COUP DE POIGNARD !!
!
SHLOP
SNAP

JE VOUS CONSIDÉRAIS COMME UNE PARTENAIRE DIGNE D'INTÉRÊT.
JE N'AVAIS RIEN À REDIRE.
...
VOTRE EFFICACITÉ AU SEIN DE BAROQUE WORKS A ÉTÉ REMARQUABLE À TOUS LES PLANS.
VOUS M'AVEZ ADMIRABLEMENT BIEN SERVI DURANT CES QUATRE ANNÉES.
!!
LES "PONEGLYPHES" NE DONNENT AUCUN RENSEIGNEMENT À PROPOS DE "PLUTON" !!
MAIS VOUS AVEZ FINI PAR MANQUER À VOTRE PAROLE !!
SDOOSH
SAVEZ-VOUS POURQUOI ?
JE NE SUIS POURTANT PAS DU TOUT FÂCHÉ CONTRE VOUS, NICO ROBIN.
FWAP
!!

...À QUI QUE CE SOIT.
...JE NE FAIS JAMAIS CONFIANCE...
BLOM

IL NE ME RESTE PLUS QU'À METTRE LA MAIN DESSUS AUTREMENT QU'AVEÇ LES "PONEGLYPHES". UNE FOIS QUE J'AURAI PRIS LE CONTRÔLE DU PAYS, CE NE SERA PLUS QU'UNE QUESTION DE TEMPS !
EN TOUT CAS, LA RÉACTION DE COBRA M'A CONFIRMÉ QUE L'EXISTENCE DE "PLUTON" EST BEL ET BIEN RÉELLE.

ドゴォォォーン!!
BRRROOOM
?!

?!
BWOOSH
SBLING
オッ
SLASH!!

!!
OÙ EST-IL PASSÉ ?!
IL A ESQUIVÉ !

JE VOUS PARDONNE TOUT, NICO ROBIN.
シュ
SLASH
POUR LA BONNE RAISON QUE...

BRRROOOM
JE N'AI QU'À TRANSFORMER TOUTES LES PIERRES EN SABLE...
...POUR POUVOIR M'ENFUIR.
VOUS VOULEZ NOUS ENTERRER VIVANTS ICI TOUS LES DEUX POUR SAUVER VOTRE PAYS, HEIN ?
LAISSEZ-MOI VOUS DIRE QUE ÇA NE MARCHERA PAS.
?!
OH... L'EXEMPLE MÊME DU SOUVERAIN DÉVOUÉ...

SCRAP
SCRAP
PLUS RIEN NI PERSONNE NE POURRA ME GÊNER !!
DANS TROIS MINUTES, CES TERRES M'APPARTIENDRONT !!
DANS MOINS DE TROIS MINUTES...
...CE TOMBEAU SE SERA EFFONDRÉ ET LA GRAND-PLACE SERA RASÉE !

HA
HA
KWAHAHAHA !! ET VOUS, ALTESSE, VOUS ALLEZ CRÉVER COMME UN CHIEN !!

C'EST VOUS, ALTESSE, HEIN ?
QU'AVEZ-VOUS FAIT ?!
BRRROOOM
SCRAP
SCRAP
QUE SE PASSE-T-IL ?! IL EST TROP TÔT POUR QUE LE BOMBARDEMENT DE LA GRAND-PLACE AIT DÉJÀ COMMENCÉ !

...TOUTE LA STRUCTURE EST DÉSÉQUILIBRÉE ET L'ENSEMBLE DE LA CONSTRUCTION S'EFFONDRE.
TU FINIRAS ICI AVEC MOI, CROCODILE...
BRRROOOM
HA
HA
OH... TROIS FOIS RIEN...
C'EST JUSTE QUE CE TOMBEAU EST CONÇU DE TELLE SORTE QU'EN DÉPLAÇANT UN TOUT PETIT PILIER...

...JE NE TE LAISSERAI PAS T'EMPARER DE CE PAYS !!
BRRROOOM
EN TANT QUE DOUZIÈME MONARQUE DE LA DYNASTIE DES NEFERTARI...

UN ENDROIT SUFFISAMMENT SPACIEUX POUR METTRE UN CANON GEANT...
IL NE DOIT PAS Y AVOIR BEAUCOUP D'ENDROITS OÙ CACHER UNE ARME PAREILLE... ET POURTANT, ON NE TROUVE PAS !
PLUS QUE DEUX MINUTES ET TRENTE SECONDES... UN ÉNORME CANON CAPABLE DE TOUT DÉTRUIRE À CINQ KILOMÈTRES À LA RONDE... OÙ PEUT-IL BIEN ÊTRE ?!
TIC
TAC
WAAAAAH
TIC
WHAAAA
AH
PWNISH !!
GYAAAH
UN ENDROIT SUFFISAMMENT SPACIEUX...
WAAAH !! DES BALLES PERDUES !!
GYAH
STAP
AH !
TADADA
SBLAM
SKRSSH
OUCH !!
ARRÊTEZ ! JE SUIS PAS UN REBELLE !!
C'EST PEUT-ÊTRE BIEN ÇA !
HA
HA
VOUS POURRIEZ FAIRE UN PEU ATTENTION !
TIENS, POUR LA PEINE, "BOULE DE FUMÉE" !!
BAOM
UN ENDROIT SPACIEUX ET À L'ABRI DU REGARD DES GENS...
MAIS C'EST BIEN SÛR !
C'EST PAS DU JEU, KOHZA !
OUAIS ! C'EST D'LA TRICHE !
OUAIS OUAIS
UUH !!
HNG
HA
UH...
WAAAAH

GWOOOOOO

QUOI ?! C'EST VRAI ?! SUPER !
JE PENSE QUE OUI ! C'EST LE SEUL ENDROIT POSSIBLE !
OH ! VIVI ! TU AS TROUVÉ LE CANON ?!
PIPO !!
TAGADA
GNUSH

"LE SERPENT ROUGE" !!
C'EST PARTI !
FWOOSH
OUI !
J'AVERTIS LES AUTRES ! TU ES SÛRE DE TOI, HEIN ?!
PWAP !!
FWOP

WAAH
WOOOOOOO

DOM
JE DOIS LUI FAIRE SA FÊTE !!
CROCO-DILE !!
TAGADAGADA
ゴゴゴゴ
BRRRMM
ゴゴゴゴ
BRRRMM
HA HA
SKREE
!!
...CA SENT LE CROCO, CA !
DOM
OH OH...

DOM
ZZZZ
BRRRMM
ZZZZ
AH ! J'AI BIEN DORMI !
??
GRT
BRRR
RRMM
HMM ?
HMM...
HUMPF ?!
ZZZ
BRRRR
RRMM
BON, ET MAINTENANT QUE J'AI RETROUVÉ LA FORME...
AH OUI !
ÇA Y EST, JE ME SOUVIENS... J'AI SENTI MES FORCES ME QUITTER...
...ET JE ME SUIS ÉCROULÉ POUR FAIRE UNE PETITE SIESTE.
...
HMMmm
BRRROOOM

CHAPITRE 204

RED

LES AVENTURES SOUS-MARINES D'OCTO VOL. 19 : "sur l'emplacement de la carte, Mash le poulpe géant"

L : Ding dong ! "M'sieur Oda ? Comme ça a l'air vraiment fatigant de dessiner One Piece, je vous envoie Megu-Chan pour vous donner un coup de main. Vous inquiétez pas, elle est qu'en 4ème, mais elle fait partie du club de dessin et son rêve est de devenir dessinatrice de manga !" **BLOM !** (bruit du pot d'encre de Chine qui se renverse)... Oups ! Désolé ! ♥
Bye-bye ! ♥ *Bye, Megu-chan* ♥

O : Sabotage !! Reviens ici tout de suite !! Reviens !
Essaie au moins de corriger ça avec du blanc...

L : En regardant bien le crabe déménageur du volume 19, je me suis aperçu que Chopper a l'air de tirer sur sa bouche. Qu'est-ce que ça signifie ? Dites-nous touuuut !!
Bye, Moomin.

O : C'est exact. Pour piloter un crabe déménageur, le secret, c'est de lui tirer sur la bouche jusqu'au haut de la gencive dans la direction où l'on veut aller. Dans le jargon, on parle de "risette droite" et de "risette gauche". Quand on veut aller moins vite, il suffit de ne pas tirer à fond. On parle alors de "semi-risette". Là où c'est dangereux, c'est si l'un des passagers sort une blague pourrie. Le crabe sourit alors de toutes ses dents et il devient impossible de le contrôler. Prudence, donc.

オオオ
オオオオ
WOOOOOOO

ワアア
アアアア
WAAAAH
OUI, IL N'Y A PAS D'AUTRE ENDROIT !
TU ES SÛRE QUE C'EST BIEN LÀ, VIVI ?!

TIC
V... VIVI ! ATTENDS-MOI !! NE ME LAISSE PAS SEUL !!
TAC
DÉPÊCHE-TOI !!
TIC

JE PARS DEVANT, PIPO ! REJOINS-MOI !
OK ! ALORS JE LAISSE UN MESSAGE POUR QUE LES AUTRES VIENNENT NOUS RETROUVER !
WAAAAH
DAGADA

ドオン…
BLOM
ガラガラ
TADADADA...
BRRRMM
ゴゴゴゴゴゴ…

QU'EST-CE QUI SE PASSE ICI ?!
ズコン!!
MAAH !
たたたた
DAGADA

たたんっ!!
TAP
TAP
TOUT EST EN TRAIN DE S'ÉCROULER !
ドゴオォ…ン!!
BRAOM

YAHOO ! REGARDEZ QUI VOILÀ ! LA PRINCESSE !!
AH !
KAHAHAHAHA !! C'EST GENTIL D'AVOIR TIRÉ UN FUMIGÈNE POUR NOUS DIRE OÙ VOUS ÉTIEZ !
DES AGENTS DE BAROQUE WORKS ! IL EN RESTAIT !
GYAAH !!
ON A CARRÉMENT ATTIRÉ L'ENNEMI !
LE SIGNAL DE PIPO !
MERDE ! JE PENSAIS PAS M'ÊTRE AUTANT ÉLOIGNÉ DU PALAIS !
OK ! J'SUIS TOUT PRÊT !
TU CROIS QU'ILS ONT TROUVÉ LE CANON ?!
SÛREMENT ! DÉPÊCHE-TOI !
PIPOOOO...
SKRIIII
SCRIK
GNA!!
...SCRATCH !!
GYAAAAAAAH !!
HUH HUH
GWAAAH !!
ASSEEEZ !!
MAINTENANT, VIVI ! COURS !!
O... OUI !!
CHOP
GRR...
ILS S'ENFUIENT !!
STOOOP !! REVENEZ LÀ !!
TADADA

BRRRRROMM
EXPLIQUE-MOI !!
COMMENT ÇA SE FAIT ?!
ÇA FAIT DÉJÀ DEUX FOIS QUE JE TE TUE ET QUE TU TE RELÈVES...
COMMENT AS-TU SURVÉCU ?
JE TE TIENS, CROCO !

ドゴォン!!!
BOOM
BRRRMM

CHAPEAU-DE-PAILLE ?!...
GWIP
COMMENT EST-IL ARRIVÉ JUSQU'ICI ?!

HAA... HAA...!!
ガラ
SCRAP
ガラ
SCRAP
HAA... HAA...

...TANT QUE T'AURAS PAS RENDU CE QUE T'AS VOLÉ !!
JE TE LAISSERAI PAS TRANQUILLE...
HA HA
COMBIEN DE FOIS DEVRAI-JE TE TUER POUR ÊTRE TRANQUILLE ?!

ENCORE TOI ?!
BRRROOOM
!!
...

BARROOOM
CELUI QU'ELLE CONNAISSAIT !!
?
LORSQU'ON A DÉBARQUÉ SUR CETTE ÎLE...
...CE PAYS N'ÉTAIT DÉJÀ PLUS DEPUIS LONGTEMPS...

IL Y A PEU DE TEMPS ENCORE, CETTE VILLE ÉTAIT COUVERTE DE VERDURE LUXURIANTE.
NOUS DEVONS DISCUTER AVEC LE LEADER DE LA RÉBELLION ! TROP DE SANG A DÉJÀ COULÉ !
HRAAM
!!
FONCE ! PLUS VITE !
HA HA

QUEL MAL Y A-T-IL À ÇA ?! J'AI TORT D'ESPÉRER QUE PERSONNE NE MEURE ?!
SI C'ÉTAIT VRAIMENT SA PATRIE...
LES REBELLES SONT AVEUGLÉS PAR LA COLÈRE ! ARRÊTE-LES, VIVI ! JE T'EN SUPPLIE !

KWAHAHAHA ! J'AI VOLÉ TELLEMENT DE CHOSES ! SOIS PLUS CLAIR ! QUE VEUX-TU QUE JE RENDE ?!
OU PEUT-ÊTRE DE LA PLUIE ?!
DE CONFIANCE ? DE VIES ?
D'ARGENT ? DE PRESTIGE ?
DE QUOI PARLES-TU ?
...

BRROOMM
HA HA HA
CE PAYS.

JE NE M'EN SUIS MÊME PAS ENCORE EMPARÉ, MÊME SI ÇA NE SAURAIT TARDER !
BARROOOM
CE PAYS ? ELLE EST BONNE CELLE-LÀ...

SBLAM
!!!
TAP
SCRAP
SCRAP
!!
BLOM

DOM!!
...ELLE DEVRAIT POUVOIR ÊTRE PLUS SOURIANTE QUE ÇA !!
À QUOI BON T'EXCITER COMME ÇA ? SANS TON BARIL D'EAU, TU NE PEUX RIEN CONTRE M...
PTAM !!!
!!

SDOM!!!
!!!

VOUS AVEZ DÉTRUIT LA PAIX D'ALABASTA !!
JE VEUX VOTRE MORT, MR 0 !
HA HA
C'EST IMPOSSIBLE... COMMENT A-T-IL PU ME FRAPPER SANS ÊTRE MOUILLÉ ?!
!!
LA FIN DU ROYAUME EST PROCHE !
QUELLE TRAGÉDIE... AU LIEU DE SAUVER LEUR PAYS, ILS VONT LE CONDUIRE À SA PERTE !
HA HA HA !
ATTE...
CROCO-DIIIILE !!

HA
HA
PLOC
ÇA MARCHE AUSSI POUR SOLIDIFIER LE SABLE, NON ?

BRAOM
ドッゴオォ…ン!!!

K... KWA HA HA HA HA HA !!
HAA... HAA... HAA...

HNG
U... UNGH...
HNG
FUOM

TU AS DÉJÀ FRÔLÉ DEUX FOIS L'ENFER, MAIS PUISQUE TU TIENS TANT À Y ALLER, JE VAIS EXAUCER TON VŒU !!
?!
APRÈS RAINBASE ET LES JARDINS DU PALAIS, CE TOMBEAU SOUTERRAIN...
TRÈS BIEN !

AVEC TON SANG ?!
PLOC
PLOC
COMMENT AS-TU...
MISÉRABLE CLOPORTE...
HA
HA
HA
HA

TOUS LES COUPS SONT PERMIS ET ON PEUT PAS SE DÉFILER.
UNE FOIS QUE LA DESTRUCTION DE LA PLACE AURA COMMENCÉ LÀ-HAUT, TOUT S'EFFONDRERA D'UN SEUL COUP ICI AUSSI.
SI TU ES UN VRAI PIRATE....
...TU DOIS SAVOIR QU'UN COMBAT EST TOUJOURS UNE AFFAIRE DE VIE OU DE MORT.
AH OUAIS ?

FINISSONS-EN UNE BONNE FOIS POUR TOUTES !
IL N'Y A PLUS D'ÉCHAPPATOIRE !
DOM!!
ゴゴゴゴゴゴゴゴゴ
BRRRRRRMM

SBLAM
GNUFF !!
!

DE PIRATE À PIRATE...

CE TRUC-LÀ ?
C'EST QUOI....
MON CROCHET EMPOISONNÉ.

?!
ゴゴゴゴ
BROOOM
...T'AS L'AIR DE VRAIMENT VOULOIR ME DÉROUILLER.
ET QUANT À MOI, JE RECONNAIS QUE TU ES UN "ENNEMI" GÊNANT.
KLONG
カラン...

ドゼ・ドゼ…!!
BLOM
BLOM
GYAAH !!
WAAAAH
QU... QUE... QUOI ??
?
?
WAAAAH
ACCÉLÈRE, PIPO !!
DOM
ON VOUS COUVRE !!
ALLEZ EMPÊCHER LA DESTRUCTION DE LA GRAND-PLACE ! DÉPÊCHEZ-VOUS !!

!
TADADADADA
LÀ-BAS ! ZORRO RORONOA !!
HAH !
WAAAAH
C'EST PLUTÔT À MOI DE DEMANDER ÇA.
HA
QU'EST-CE QUE TU FOUS ICI ?!
C'EST PAS VRAI !!
TANT PIS, J'AI PAS LE TEMPS !
MERDE ! LES HOMMES DE LA MARINE SONT LÀ !
TUK
HA
C'EST QUOI, CE DÉLIRE ?!
T'ES STUPIDE OU QUOI ?!
C'EST PAS PAR ICI ! FAIS DEMI-TOUR TOUT DE SUITE ET TOURNE SUR TA DROITE !
T'ES DANS LA MAUVAISE DIRECTION ! POUR ALLER À LA GRAND-PLACE, IL FAUT PRENDRE AU NORD AU CROISEMENT PRÉCÉDENT !
WA
WA
WA
HEIN ?

CHAPITRE 205

LA BASE SECRÈTE DES SABLONNEUX

LES AVENTURES SOUS-MARINES D'OCTO VOL. 20 :
"Octo furieux de s'être fait rouler !!"

L : Petite question pour M. Oda ! Dans le volume 20, p. 174, on voit miss Merry Christmas plonger sous terre. Et là, l'onomatopée a une drôle de forme, avec une sorte de poisson... Qu'est-ce que c'est donc que ça ? Dites-nous !

O : Elle plonge sous terre comme une torpille, alors je me suis dit... Bon d'accord, je vais vous apprendre comment il faut lire ces drôles de caractères. Suivez bien les étapes.
(1) montez vos sourcils le plus haut possible.
(2) levez les yeux en l'air sans bouger votre visage.
(3) avancez la mâchoire inférieure.
Un, deux, trois... (laisser l'onomatopée) alors ? Vous avez réussi ? Faites une démonstration à vos parents et à vos amis. Vous êtes sûr de passer pour un sacré taré !

L : Nami et miss All Sunday portent toutes les deux des mini-jupes, mais alors qu'elles se castagnent sévère, on ne voit jamais leurs petites culottes. Comment ça se fait ? Dites-nous au moins de quelle couleur elles sont.

O : C'est quoi cette question de vieux pervers ignoble ? T'as pas honte de demander des choses pareilles ? Laisse tomber... avec un peu de jugeote, tu pourrais deviner toi-même. Dans le volume 14, son soutien-gorge avait l'air plutôt foncé.... Bon, j'arrête là parce que je tiens à la vie, moi...

ET CE N'EST PAS DES PRIÈRES QUI EMPÊCHERONT LE BOMBARDEMENT !
T... TU AS RAISON !!
SI LA GRAND-PLACE EXPLOSE, CE SERA MILLE FOIS PIRE !
ARRÊTE DE REGARDER AILLEURS !
HA HA
GWISH
ESPÉRONS-LE !
LES AUTRES DOIVENT ÊTRE ARRIVÉS !
OUI !
IL NOUS RESTE ENCORE UNE MINUTE ET TRENTE SECONDES !
DANS DEUX MINUTES, NOUS SERONS SOIT MORTS, SOIT VICTORIEUX !
WAAAAH
WAAAAH
VIVI !! PIPO !!
AH ! LES VOILÀ !
OH !
TAGADA

WAAAAH
HAA...
HAA !!
VITE ! VITE !
TADADADADADA
HA HA
BAOM
BONG
JE SAIS PAS POURQUOI ILS SONT VENUS À NOTRE AIDE, MAIS SANS LA MARINE ON ÉTAIT FOUTUS !
ON A DÉJÀ PERDU TROP DE TEMPS !
WAAAAH

DE LÀ-HAUT, C'EST L'ENDROIT IDÉAL POUR VISER LA GRAND-PLACE !
HII
HII
BON SANG ! MAIS C'EST BIEN SÛR !
HA
HA
LA TOUR DE L'HORLOGE ?!
TIC
GWOOOO
TAC
TIC
MAIS AVEC LA TEMPÊTE DE SABLE, IMPOSSIBLE DE VOIR EN BAS...
LA FUMÉE VENAIT DE CE COIN-LÀ.
WAAAAH
LE TEMPS EST ÉCOULÉ !
!!
BLAM
!!
PAS ENCORE, MAIS PRESQUE ! SI CE NUAGE DE SABLE FAISAIT PARTIE DU PLAN DE CROCODILE...
WAAAAH
VOUS AVEZ TROUVÉ LES TIREURS ?!
QU'EST-CE QUI SE PASSE ?! LA MARINE NOUS A OUVERT LA VOIE !
NAMI ! TONY-TONY !
TATATA
IL N'Y A QU'UNE SEULE POSSIBILITÉ ! ELLE NOUS CREVAIT LES YEUX, MAIS NOUS SOMMES PASSÉS À CÔTÉ !
LES TIREURS SONT FORCÉ-MENT...
REGARDEZ ! C'EST VACHEMENT GRAND ! QU'EST-CE QUE VOUS DIRIEZ D'ÉTABLIR NOTRE BASE SECRÈTE ICI ?!
UN ENDROIT SUFFISAMMENT SPACIEUX POUR ABRITER UN GIGANTESQUE CANON, ET POURTANT QUE L'ON NE PEUT PAS VOIR À VOL D'OISEAU.
...ALORS ILS DOIVENT ÊTRE QUELQUE PART D'OÙ L'ON PEUT VISER SANS ÊTRE GÊNÉ PAR LA FUMÉE !
...
DOM
WAAAAH
?!
...DANS LA TOUR DE L'HORLOGE !!

WAAAAAH
GWOM
FWUSH !!
BWOOF
BRRROOOM
SCRAP
SCRAP
STING
FWUSH
GWIP !
KLING

KLONG
OH OH OH OH...
REGARDEZ, J'AI ABATTU UN GROS OISEAU AVEC MON "CROA- CROA GUN" !
CROOOA CROA CROA CROA...
WAAAAH
AGHH...
TIC
TAC
TIC
!!
TIC
TAC
TIC
WAAAAH
SVAN

FWAP
DOM!!
!!
ZAAM
DOM!!
HAA!
HAA!
DOM!!
HAA!
!!...
BOW
CHEWIIIIIING...
PUN...
SWUP

STING
FWOOSH
FWAP
UH !!
HAA... HAA... !!
ZAP
HA
!!
PWIP !
TAP
!!
HA
PSSSH

?!
PTAM !!!
UGH !
SHWIF !!
SHWUP

ドゴオン
BLOM
SCRAP

PSHH...
...
PSHIP !

BRRROOOM

HA
HA
HA

BRRRMM
HE HE HE...
CE GARÇON EST INCROYABLE...
COMMENT PEUT-IL TENIR TÊTE À CROCODILE ? MÊME LES PLUS FORTS GUERRIERS DU ROYAUME SE SONT FAIT ÉCRASER COMME DES INSECTES...
HA HA
BRRRMM
...
WOOOO

MAIS CETTE FOIS, TU NE RÉSISTERAS PAS.
LE POISON SE RÉPAND DÉJÀ DANS TES VEINES. LA VICTOIRE EST À MOI.
JE T'AI EMBROCHÉ, ENSEVELI VIVANT, DESSÉCHÉ, ET TU AS SURVÉCU À CHAQUE FOIS !
HA
HA
BRRRMM
...T'AS RIEN COMPRIS !!
J'CROIS BIEN QUE...
HA
HA
DOM

DOM
!!
SKRAAA

DOM
J'VOUS AI CHERCHÉS PARTOUT !
ENFIN !
HII
HII
ZORRO !! TOI AUSSI ?!
HAAAAH
?!
C'EST FICHU...
EN TOUT CAS, BRAVO ! MAINTENANT CONTINUE À GRIMPER, ET...
HEIN ?!
BEN C'EST LES GARS DE LA MARINE. ILS M'ONT DIT D'ALLER VERS LE NORD, ALORS J'AI GRIMPÉ VERS LE HAUT...
ET TOI ?! QU'EST-CE QUE TU FAIS LÀ-HAUT ?!
QU'EST-CE QUE VOUS FAITES EN BAS ?
LE NORD ET LE HAUT, ÇA N'A RIEN À VOIR !!
M... MAIS ZORRO POURRAIT PULVÉRISER LE MUR DE LA TOUR ET...
NON ! LA BOMBE POURRAIT EXPLOSER SUBITEMENT SI LE CHOC EST TROP VIOLENT !
LE SEUL MOYEN D'Y ALLER, C'EST DE PASSER PAR L'ESCALIER DONT L'ACCÈS EST AU REZ-DE-CHAUSSÉE !
HAAAAH
D'OÙ ILS SONT, ILS NE POURRONT PAS ENTRER À L'INTÉRIEUR...

HAAAAH
IL NE RESTE QU'À Y ALLER PAR LES ESCALIERS ! OÙ EST L'ENTRÉE ?!
?!
JE NE SAIS PAS, JE COMPTAIS SUR PELL, MAIS...
VIVI ! C'EST BIEN BEAU D'AVOIR LOCALISÉ L'ENDROIT, MAIS COMMENT VA-T-ON MONTER JUSQUE LÀ-HAUT ?!
WAAH
C'EST ÉTRANGE, PELL N'EST PAS LÀ...
DOM
VIVI !!
NAMI !!
OHÉ !
HEIN ?!
EN HAUT ! TOUT EN HAUT ! DÉPÊCHE-TOI D'ALLER LES NEUTRALI...
TADADADA
HUM ?
QU'EST-CE QUE JE FAIS MAINTENANT ? ILS SONT OÙ, CES TIREURS ET LEUR CANON ?
BEN, PIPO A LAISSÉ UN MESSAGE À L'ENDROIT OÙ IL A TIRÉ LE FUMIGÈNE.
SANDY !! QU'EST-CE QUE TU FAIS LÀ-HAUT ?!
WOOOO
C'ÉTAIT ÉCRIT : "RENDEZ-VOUS À LA TOUR DE L'HORLOGE". ALORS JE SUIS MONTÉ.

OH OH OH OH ! VOUS AVEZ RAISON, MA CHÈRE !
PLUS QUE 30 SECONDES AVANT LE GRAND BOUM ! OH OH OH OH !
L'HEURE EST VENUE D'ACCOMPLIR NOTRE DERNIÈRE MISSION !
VOUS SAVEZ QUOI, MR 7 ?
CROOOA CROA CROA CROA...
GWOOOO
BAROQUE WORKS frontier agent - Mr 7
BAROQUE WORKS frontier agent - miss Fathers-Day
FIN DU VOLUME 22
"MR 7" ?!
C'EST QUI, CEUX-LÀ ?!

J'AI UNE IDÉE !!
ATTENDS, VIVI !
IL NE RESTE QUE LES ESCALIERS !
OH OH OH OH !!
KLONG
CROOOA CROA CROA CROA...
HEIN ?!
AH !!
?!
AH !!
OH !

ONE PIECE

©1997, by Eiichiro Oda
All rights reserved.
First published in Japan in 1997 by SHUEISHA Inc., Tôkyô
French translation rights in France arranged by SHUEISHA Inc.

- Edition française -
Traduction : Sylvain Chollet
Adaptation graphique : Bakayaro!
Lettrage : Bakayaro!

©2004, Editions GLÉNAT
BP 177, 38008 GRENOBLE Cedex.
ISBN : 2.7234.4585.2
ISSN : 1253.1928
Dépôt légal : juin 2004

Imprimé en France par Maury-Eurolivres
45300 MANCHECOURT - FRANCE
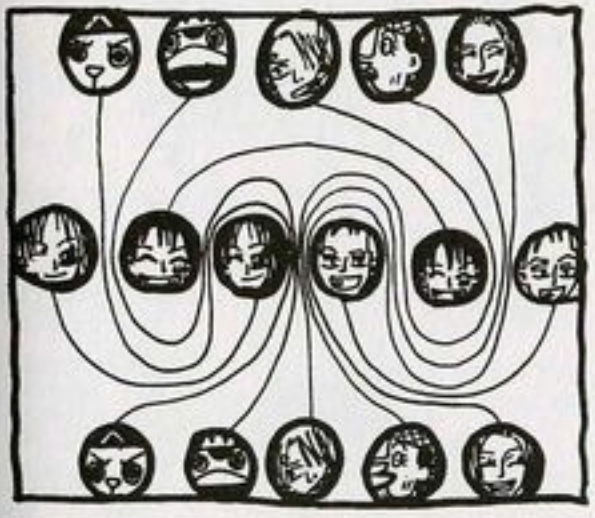
SOLUTION DE LA PAGE 126